Hitler Pedirá de Novo a Paz

Diario Carioca

HORACIO DE CARVALHO JUNIOR
Director-Presidente

Fundador: J. E. DE MACEDO SOARES

J. S. MARTINS GUIMARAES
Director-Thesoureiro

Anno XII — Numero 3.477 || Rio de Janeiro, Domingo, 8 de Outubro de 1939 || Praça Tiradentes n.º 77

A França e a Inglaterra Estão Examinando a Proposta de Paz

Só depois de tomada uma decisão conjunta sobre a situação serão feitas declarações officiaes

Esperado em Londres na proxima semana o sr. Zaleski, ministro do Exterior da Polonia, afim de conferenciar com Lord Halifax

LONDRES, 7 (United Press) (Agencia Internacional) — Consta que a França e a Inglaterra estão trocando idéas a respeito das propostas de paz formuladas pelo sr. Hitler. Após essas deliberações possivelmente os alliados farão uma declaração detalhada sobre seus objectivos.

O novo ministro das Relações Exteriores da Polonia, sr. Zaleski é esperado nesta capital na proxima semana afim de estabelecer contacto com o secretario do Foreign Office lord Halifax e com outros membros do governo britannico.

Corre o boato nos circulos diplomaticos que o sr. Zaleski talvez discuta com os estadistas britannicos as questões relacionadas com a Polonia afim de que as mesmas possam ser tomadas em considerações em um eventual pronunciamento britannico concernente aos objectivos da guerra.

INTIMA COLLABORAÇÃO ANGLO-FRANCO-POLONEZA

LONDRES, 7 (United Press) (Agencia Internacional) — Uma das primeiras consequencias da re[illegible] discurso do chanceller Hitler, informou-[illegible] collaboração mutua [illegible] contra o regime vigente na Allemanha.

O ministro das Relações Exteriores do novo governo polonez, sr. Augusto Zalewski, virá a Londres, de Paris, para consultar com os diplomatas britannicos.

Em altos circulos britannicos se indica que não se deve esperar nenhuma resposta de Londres ás propostas de "paz" de Hitler, ao menos por algum tempo. Os inglezes trocam impressões com os francezes sobre o caminho a seguir. Indicou-se que a Allemanha não apresentou á Grã-Bretanha nenhum appello por emquanto, e, se tivesse de fazel-o, teria de ser por intermedio de alguma potencia neutra.

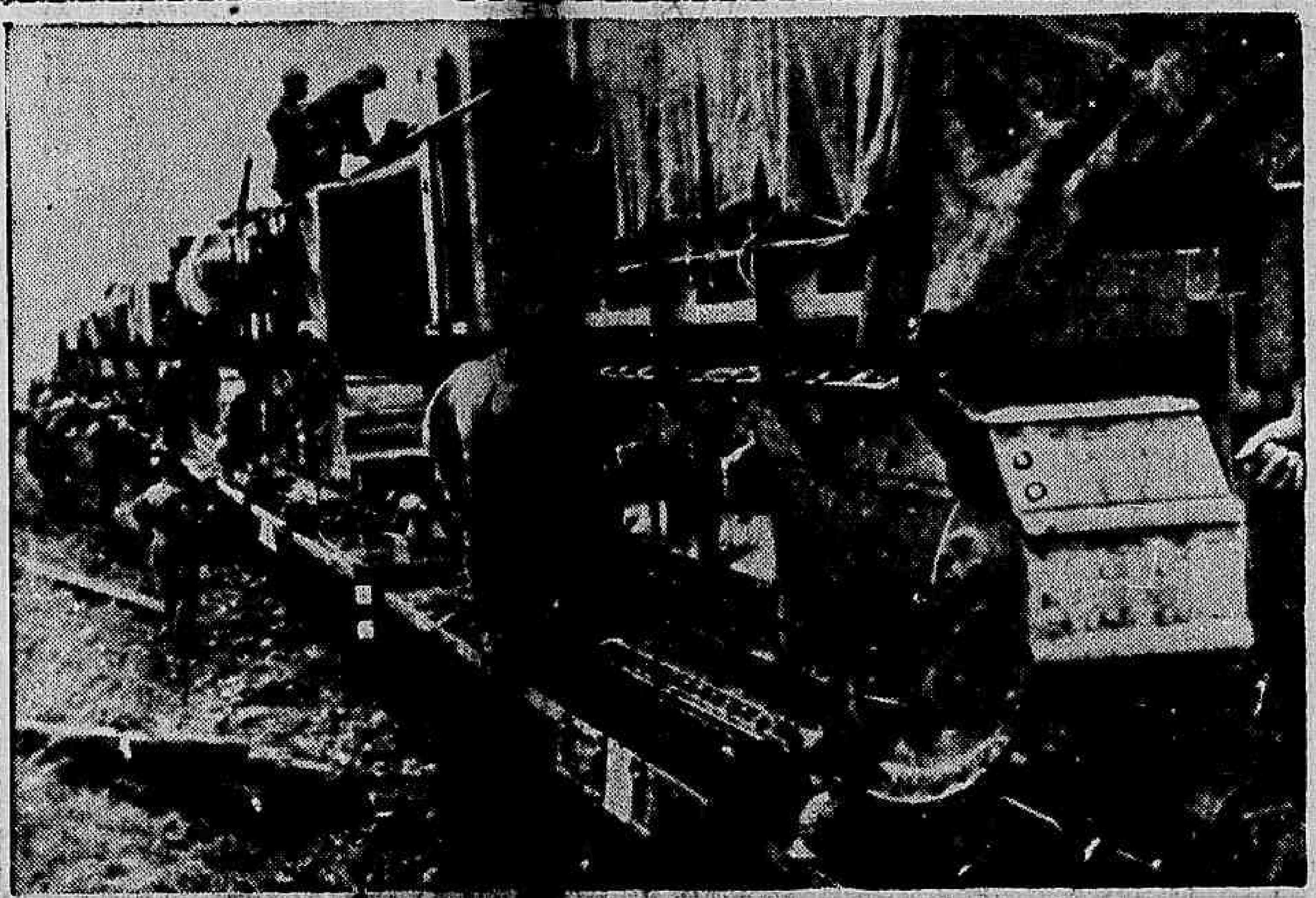

Em França, em certa parte do [illegible] tractores modernissimos do Exercito Francez para o [illegible] (Radiophotographia Telefrance, de Paris, especial para o "DIARIO CARIOCA")

Acredita-se em Londres Nesse Gesto do Fuehrer

DIFFICIL A MEDIAÇÃO DE ROOSEVELT — CHAMBERLAIN FALARÁ AMANHÃ — O REICH ESPERARÁ 15 DIAS AINDA — AMEAÇAS DE ATAQUE FULMINANTE SE FRACASSAR AS OFFENSIVAS DE PAZ

LONDRES, 7 (U. P.) — (Agencia Norte Americana) — Acredita-se nesta capital que o novas propostas de paz em um futuro proximo, após a falta de resposta dos Governos francez e britannico ás differentes insinuações comprehendidas no discurso pronunciado hontem, no Reichstag, pelo chefe do Governo allemão.

Presume-se em Londres que os membros do Governo do Reich estão muito contrariados na perspectiva de uma guerra de longa duração, pois a Allemanha seria severamente affectada em consequencia das medidas economicas tomadas pelos alliados contra ella.

Por esse motivo, nos circulos bem informados, acredita-se na possibilidade de que não só a Allemanha fará novas tentativas de paz, como as apresentará sob forma mais favoravel aos pontos de vista da Inglaterra e da França.

De accordo com a opinião desses mesmos circulos, as novas propostas offerecerão amplo campo para discussões e segundo pensam pessoas criteriosas deveriam ser attendidas pelos Governos de Paris e Londres.

Acredita-se, no entanto, que o sr. Hitler não fará nenhum esforço para concluir um armisticio na frente occidental emquanto não receber uma informação concreta no sentido de existir probabilidade de que as propostas contidas em seu discurso sejam tomadas em consideração.

O governo britannico trocou opiniões com as autoridades francezas no dia de hoje, sobre as clausulas do discurso que hontem pronunciou o sr. Hitler e sabe-se que o gabinete, possivelmente, dará uma resposta ao discurso e tambem fará uma declaração sobre os fins collimados pela Grã Bretanha com a guerra.

O governo polonez tambem será consultado antes de que seja formulada tal declaração, ao que dizem as informações

(Conclue na 2ª pagina)

Os Dardanellos Serão Fechados aos Belligerantes, Segundo Informa Berlim

A TURQUIA MANTERÁ SUA NEUTRALIDADE DE QUALQUER MODO

Reservas sobre as conversações entre os governos de Ankara e Moscou na capital sovietica

ROMA, 7 (T. O.) — Agencia Allemã) — O "Giornale d'Italia" publica hoje uma noticia procedente de Stambul, segundo a qual a imprensa turca declara que a Turquia conservará sua neutralidade de qualquer modo. Por conseguinte, não permittirá a passagem de navios de guerra inglezes e francezes pelo estreito dos Dardanellos.

NEUTRALIDADE SEJAM QUAES FOREM OS ACONTECIMENTOS FUTUROS

STAMBUL, 7 (Agencia Nacional-Brasil — A agencia official "Press" otomana declarou que a Turquia manter-se-á neutra sejam quaes forem os acontecimentos futuros.

AS CONVERSAÇÕES RUSSO-TURCAS DE MOSCOU

STAMBUL, 7 (Agencia Nacional-Brasil) — Todos os circulos da opinião publica otomana observam a mais estricta reserva em torno das conversações russo-turcas de Moscou.

Seguindo esse criterio, a imprensa local abstem-se de tecer commentarios, ou mesmo reproduzir as noticias de chegadas de estrangeiro sobre o assumpto.

Desmobilização na Fronteira Rumeno-Hungara

BUCAREST, 7 (United Press — Agencia Norte-Americana) — Por accordo estabelecido entre a Rumania e a Hungria foram adoptadas medidas immediatas, tendentes á pacificação dos Balkans, desmobilizando-se todas as tropas que desde o inicio da Primavera estavam na fronteira commum.

O accordo deverá ser annunciado, officialmente, esta noite em Bucarest.

A Hungria já começou a licenciar os reservistas e a Rumania fará o mesmo em breve, mantendo-se, sómente, as guarnições normaes.

O facto da Rumania não ter estabelecido, até agora, contacto official com o novo governo polonez que tem sua séde na França, tem sido muito commentado nos circulos diplomaticos, nos quaes se acredita que esta abstenção rumena obedece á pressão allemã em Bucarest.

Berlim Explica a Morte do General Von Fritsch

ATRAVÉS O RELATO DE UM CAPITÃO DO EXERCITO DO REICH

BERLIM, 7 (T. O.) — (Agencia Allemã) — Um capitão do exercito allemão, destacado no Ministerio das Relações Exteriores, relatou hoje aos representantes da imprensa estrangeira em Berlim os pormenores da morte do general Werner Freiherr von Fritsch, que occorreu por occasião das lutas ante Varsovia.

O referido militar, que havia se encontrado ha alguns dias com o general von Fritsch, commandante de um regimento de artilharia, estava incumbido das negociações para uma possivel evacuação dos estrangeiros e diplomatas em Varsovia, quando esta estava já sitiada pelos allemães. Emquanto o capitão estava escrevendo seus informes sobre as negociações mencionadas, detrás das primeiras linhas chegava, de automovel, o general von Fritsch.

Os polonezes, depois de curta tregua, reiniciam o fogo com violencia. O general informa-se a seguir, sobre o objecto da permanencia naquelle logar e logo senta-se para participar da conversação. Duas horas mais tarde o general morria quasi no mesmo local.

Von Fritsch havia se transladado das primeiras linhas para obter certas informações. Os reconhecimentos necessarios já haviam terminado e os officiaes voltavam, então, pelo atalho que conduzia á estrada principal quando, ao cruzarem uma elevação, as metralhadoras polonezas abriram fogo. O general cae ferido por um projectil no musculo esquerdo da orta.

Um minuto mais tarde expirava o general von Fritsch.

Faltam noticias do avião "Nippon"

PARIS, 7 (U. P.) (Agencia Internacional) — Em virtude da censura e do facto de que as communicações da Africa estão sob o controle das autoridades militares tem sido difficil obter-se noticias dos aviadores japonezes do "Nippon".

Entretanto, sabe-se de fontes militares que o "Nippon" partiu de Dakar na sexta-feira ás 7.10 horas, sem que se tenham noticias de sua chegada a Agadir, que está a oito horas de vôo para apparelhos militares. A "Air France" pôz seus aerodromos de Agadir e Casablanca á disposição dos aviadores nipponicos.

INICIADAS AS NEGOCIAÇÕES LITHUANO-SOVIETICAS

MOSCOU, 7 (United Press — Agencia Norte-Americana) — Foram iniciadas no Kremlin, ás 22 horas de hoje, ás negociações russo-lithuanas.

A Imprensa Italiana e o Offerecimento de Paz do Fuehrer

ROMA, 7 (U. P. — Agencia Norte-Americana) — O jornal do sr. Mussolini "Popolo d'Italia" encabeça, hoje, os commentarios da imprensa italiana que unanimente elogiam o offerecimento de paz do chanceller Hitler.

Em editorial, diz o referido jornal que o discurso foi uma sincera "expressão de um chefe victoroso, que convida as demais nações para uma solução pacifica e geral dos problemas europpeus". Diz, tambem, que faz um appello ao coração das massas populares.

O sr. Virginio Gayda diz, ao falar da situação internacional, que se apresentou pela ultima vez á França e á Grã Bretanha, a interrogação de paz ou de guerra.

O "Regime Fascista", de Cremona, fala da questão judaica affirmando que é um dos obstaculos para a realização das aspirações pacificas do Fuehrer. Diz que a influencia judaica é tão grande na Inglaterra e na França que se torna difficil serem ouvidas nesses paizes as palavras do sr. Hitler.

O "Lavoro Fascista", de Roma, refere-se á historia para demonstrar que a incorporação da Russia ao scenario europeu não é nada de novo nem devastador, mas é um factor importante no equilibrio europeu. Accrescenta que a Allemanha e a Russia sempre mantiveram relações pacificas durante cerca de um seculo antes da grande guerra.

DE BONO, INSPECTOR DAS FORÇAS DE ULTRAMAR

ROMA, 7 (U. P. — Agencia Norte-Americana) — O senhor Mussolini recebeu hoje no Palacio Veneza o marechal Emilio de Bono, á quem communicou sua nomeação para inspector das forças de ultramar.

O Duce e o marechal discutiram assumptos militares.

COMMANDANTES DE MILICIAS FASCISTAS DA ILHA DE CERDENA RECEBIDOS PELO "DUCE"

ROMA, 7 (T. O. — Agencia Allemã) — O sr. Mussolini recebeu hoje á noite no palacio Veneza, os chefes provinciaes, prefeitos e commandantes das milicias fascistas da Ilha de Cerdena, pronunciando nessa occasião breve allocução. Embora o sr. Mussolini não tivesse falado sobre a situação internacional, fez, comtudo, uma significativa allusão. Relatou, antes de tudo, os esforços italianos em prol da autarchia, sobretudo da ilha Cerdena, declarando que o governo italiano prestava a essa ilha, com razão maior attenção, por ser o baluarte de Roma no occidente.

No Fronteira Germano-Hollandeza

COMMOÇÃO CAUSADA PELA NOTICIA DO NUMERO DE MORTOS NA INVASÃO DA POLONIA

OLDENZAAL, Fronteira germano-hollandeza, 5 — (U. P. — Agencia Norte Americana — Corre com insistencia que existe certa nervosidade nos districtos da fronteira allemã, baseada na divulgação do numero de baixas havidas na campanha da Polonia. Varias familias foram informadas da morte de parentes seus não lhes sendo permittido, no entanto, falar sobre o assumpto.

As autoridade militares da cidade de Grenau ordenaram que 60 monges evacuassem o mosteiro de Bardel onde viviam. O predio que está avaliado em um milhão e meio de marcos ouro, será convertido em hospital. Aos religiosos só foi permittido levarem para a igreja, mais proxima suas roupas, sendo-lhes confiscado tudo mais.

Aviões Allemães em Actividade no Mar do Norte

CONCENTRADO NO CANAL DE KIEL O GROSSO DA FROTA DO REICH

Avistado um submarino estrangeiro a quinze milhas do largo de Miami — Sabotagem a bordo do "Arizona" — O "Rex" deixou o porto de Napoles levando 2.000 passageiros

LONDRES, 7 (U. P.) — (Agencia Norte-Americana) — Em circulos autorizados diz-se que, actualmente, é consideravel a actividade aérea allemã no Mar do Norte, ápparte da qua as linhas de combate nessa zona são identicas ás da guerra mundial. O grosso da frota allemã se acha no canal de Kiel e a frota britannica patrulha dia e noite, prompta para entrar em acção.

Sabe-se que em circulos chegados ao almirantado se negou importancia ás informações segundo as quaes a Allemanha possue uma divisão composta de apparelhos de bombardeio de amplo raio de acção, capazes de atacar os navios que se encontrem no Atlantico.

Assignala-se que quando os comboios se encontram em alto mar e a muita distancia da costa sul americana é difficil que a aviação os localize, de vez que o tempo de que dispõem para a busca está limitado pelo aprovisionamento de gasolina.

Entretanto, os comboios procedentes do exterior arribam regularmente a portos britannicos, sem que até agora se tenha registado uma só perda. Disse-se que um barco foi avariado por uma mina, porem conseguiu atracar com felicidade e com toda a sua carga intacta.

Continua sem cessar a busca empreendida pelo almirantado ao navio corsario que afundou o "Clement" no Atlantico sul, e que segundo se diz até esse momento não foi identificado definitivamente. Entretanto, a esse respeito, espera-se que se tenham noticias dentro de poucos dias.

Um submarino a 15 milhas do largo de Miami

HYDEPARK, 7 (U. P.) — (Agencia norte-americana) — O presidente Roosevelt revelou ter sido avistado hontem, a quinze milhas ao largo de Miami, um submarino estrangeiro cuja nacionalidade não foi possivel determinar.

Os auxiliares directos do presidente accentuaram que a simples presença do referido submarino, não constitue uma violação da zona de segurança pan-americana.

Apenas sobrevoaram os navios

LONDRES, 7 (A. N., Brasil) — O Ministerio Britannico de Informações annunciou que os aviões militares do Reich, autores da tentativa de um ataque a dois navios lança-minas, só muito rapidamente os sobrevoaram, pois, entrando em acção as defesas anti-aéreas dessas unidades, puzeram-no em fuga.

Sabotagem no *Arizona*

SÃO FRANCISCO DA CALIFORNIA, 7 (U. P. (Agencia Norte-Americana) — O senhor Edgar Hoover, chefe do Bureau Federal de Investigações, confirmou hoje que a repartição a seu cargo investiga as informações relacionadas com um plano de sabotagem no couraçado "Arizona", mas recusou-se a fornecer detalhes.

O sr. Hoover declarou que o plano de sabotagem não foi a unica razão para a sua vinda á costa occidental, frizando que estudava assumptos que têm precedencia sobre os demais, como a sabotagem, espionagem e violação de neutralidade.

As autoridades navaes recusam-se a fazer declarações

WASHINGTON, 7 (U. P. — Agencia Norte-Americana) — As autoridades navaes negaram-se a fazer declarações sobre as noticias divulgadas segundo as quaes teria sido descoberta uma campanha de sabotagem a bordo do couraçado "Arizona".

Dois mil passageiros a bordo do "Rex"

NAPOLES, 7 (U. P.) — (Agencia Internacional) — O transatlantico "Rex" partiu hoje deste porto com destino a Nova York com dois mil passageiros entre os quaes figura o general Rerauchi chefe da Missão Militar Japoneza.

Canhões de longo alcance montados a bordo do "Hilary"

BELEM, 7 (A. B. — Agencia Brasileira) — Informa-se que o "Hilary" chegou camouflado a este porto, apresentando o aspecto de um navio de guerra devido aos canhões de longo alcance e ás metralhadoras anti-aereas com que foi armado.

O "Hilary" deixou o porto de Liverpool no dia 19 do mez passado sendo escoltado por dois destroyers inglezes até a altura de Lisboa de onde continuou sozinho a viagem para este porto.

Canceladas as licenças dos tripulantes do "Arizona"

SAN PEDRO, California, 7 (United Press), Agencia Internacional) — Foram cancelladas todas as licenças aos tripulantes do couraçado "Arizona" em consequencia, segundo se informou, da descoberta de provas de sabotagem.

Entretanto, nos circulos navaes, não se indica se se trata de sabotagem ou de algum accidente relacionado com o caso.

Vinte Mil Contos Para Construcção de Casas em Recife

A contribuição das organizações de previdencias para a campanha contra os mucambos

Commissões que estiveram com o ministro do Trabalho, tratando sobre os Mucambos

Em audiencia especial o ministro Waldemar Falcão recebeu hontem a Commissão Especial designada para estudar "in-loco" o problema dos mucambos em Recife e apresentar sugestões para a collaboração na mesma, do Ministerio do Trabalho e dos organismos de Previdencia social. Os srs Paulo Camara, José de Sá e João Duarte Filho, fizeram, então, entrega ao titular da Pasta do Trabalho do relatorio de seus trabalhos. Falando em nome da commissão, o sr. Paulo Camara, presidente do Conselho Acturial, accentuou que dos estudos realizados em Recife concluiu a commissão se de absoluta necessidade que o Ministerio do Trabalho se interessasse pela Campanha contra o mucambo através das instituições de previdencia pois que pelo menos quarenta por cento dos paes de familia residentes em mucambos são associados dos referidos institutos e caixas. Adeantou que dos estudos procedidos chegara-se á conclusão de que os institutos e caixas de aposentadoria e pensões deveriam applicar immediatamente na construcção de casas em Recife cerca de vinte mil contos. Essa importancia representa um terço das arrecadações que, de accordo com a boa politica financeira sobre as associações de previdencia devo ter, sempre, applicação local.

Recebendo o seu relatorio o ministro Waldemar Falcão agradeceu a presteza e o cuidado com que a commissão trabalhara. Adeantou o titular da Pasta do Trabalho que o desejo do governo era de dar á campanha contra o mucambo uma collaboração directa, efficiente e immediata. Pela synthese do relatorio que acabava de receber verificava o Sr. Waldemar Falcão que se chegara a uma conclusão que permittiria uma acção positiva e immediata no sentido de serem immediatamente iniciadas em Recife os trabalhos de construcções por intermedio das caixas e institutos. Concluindo o ministro do Trabalho affirmou que os estudos realizados em Recife foram estudos preliminares pois que é do seu pensamento emprehender em todo o Brasil uma larga campanha para a construcção de casas populares hygienicas segundo o plano a ser brevemente estabelecido.

Aggredido a faca

O DOCEIRO FOI INTERNADO, EM ESTADO GRAVE, NO H. P. S.

Apresentando ferimento penetrante no abdomen foi soccorrido ás primeiras horas de hoje, no Posto Central de Assistencia e internado, em estado grave, no H. P. S., o doceiro Wilson Romualdo Leopoldino, preto, de 21 annos, solteiro residente á rua Araujo Leitão n. 214.

A victima achava-se na rua Leopoldina Bastos conversando com um amigo quando o individuo conhecido pelo vulgo de "Mineiro" e que mesmo sem motivo justo para isso procurou intervir na palestra. Repellido por Wilson, Mineiro, após rapida discussão, sacou de uma faca e investiu contra o seu antagonista, attingindo-o em cheio, no abdomen.

A policia districtal, tomou conhecimento do facto.

Ladrões disfarçados em compradores de gado

GOYANIA, 7 (A. B. — Agencia Brasileira) — Noticias de Monte Carmello, em Minas, informam que varios ladrões organizados em quadrilha rumaram para o Estado de Goyaz, dizendo-se compradores de gado.

A policia desta cidade, informada do facto, tomou energicas providencias.

HITLER PEDIRA' DE NOVO A PAZ

(Conclusão da 1ª pagina)

colhidas em fontes fidedignas. O novo ministro das Relações Exteriores polonez, sr. Saleski, que chegará a Londres na semana proxima, estabelecerá contacto com o ministro do Exterior britannico. Como é natural, acredita-se que serão discutidos os assumptos que affectam a Polonia, para o caso de um possivel pronunciamento anglo-francez, que se relacione com os objectivos da guerra.

Ao mesmo tempo, tem-se aqui a impressão geral de que, a menos que a Allemanha apresente um plano de paz que vá muito além das respostas formuladas hontem pelo Fuehrer allemão, o presidente Roosevelt considera não aconselhavel transmittir-se as propostas de paz de Hitler a Londres.

Se a mediação de Roosevelt pudesse assegurar a restauração da independencia poloneza e da Tchecoslovaquia, assim como tambem obter solida garantia contra futuros actos de aggressão, o governo britannico inclinar-se-ia a aceitar a referida mediação, segundo circulos bem informados.

Não foi recebida ainda qualquer indicação de que o presidente Roosevelt esteja disposto e deseje intervir como mediador entre os alliados e a Allemanha, no entanto pessoas bem informadas das rodas politicas mostram-se scepticas quanto á possibilidade de que tal mediação produza resultados positivos no momento actual, deante das exigencias formuladas pelo chanceller Hitler no seu discurso, de hontem no Reichstag. Certo informante manifestou a opinião de que no momento actual qualquer offerecimento por parte do presidente Roosevelt poderia muito bem determinar para os alliados uma situação de embaraço por isso que deixal-os-ia sem outra alternativa a não ser a de recusal-os, fazendo-os provelmente, apparecer em caracter de aggressores, principalmente se o chanceller Hitler viesse a aceitar a intervenção do presidente dos Estados Unidos por motivo de ordem tactica.

Accrescentou esse informante que em todo caso o governo britannico deveria considerar attentamente qualquer offerecimento que o presidente Roosevelt pudesse vir a fazer, expressando, porém, a crença de que sua aceitação importaria em conceder treguas depois das quaes seria extremamente difficil para os alliados reiniciar as hostilidades, no caso de que a mediação não viesse a dar resultado.

Argumenta-se nos circulos officiaes que a permanencia de uma situação pela qual as nações européas se vêem obrigadas a mobilizar-se de seis em seis mezes para defenderem sua independencia, não poderia contribuir para tranquillizar definitivamente a Europa, accrescentando-se que não podem prever sobre que base poderia o presidente Roosevelt offerecer agora qualquer mediação.

O que a radio official de Londres informa

LONDRES, 7 (A. N., Brasil) — A National Broadcasting informa que os inglezes encaravam com desconfiança as ultimas propostas do chefe do governo allemão para pôr um termo á guerra. Espera-se que o gabinete termine o seu promettido exame cuidadoso da proposta allemã, a tempo de permittir que o primeiro ministro Chamberlain apresente a sua resposta á Camara dos Communs na proxima segunda-feira. Emquanto isto, o governo se mantem em silencio com referencia a uma noticia recebida de Berlim dizendo que o sr. Hitler concordaria em aceitar um armisticio proposto pelo presidente Roosevelt ou por outro qualquer chefe de governo de grande potencia neutra. As ultimas edições dos jornaes londrinos da manhã de hoje inscrevem este despacho sem commentario. Entretanto, a imprensa britannica publica em logar de destaque algumas noticias dizendo que o discurso do chanceller allemão era considerado nos Estados Unidos como encerrando poucas esperanças de uma terminação das hostilidades. O mesmo ponto de vista é manifestado em artigos de fundo pela maioria dos jornaes inglezes. Apenas nos grupos da minoria communista e dos pacifistas se nota uma reacção favoravel ás propostas do sr. Hitler.

Segundo se diz, as possibilidades de que o sr. Chamberlain analyse segunda-feira os pontos de vista do seu governo sobre as propostas do sr. Hitler dependem, em grande parte, da rapidez com que a Inglaterra possas completar suas consultas sobre o assumpto, junto aos seus Dominios e a França.

A Camara dos Communs passará em revista, durante a proxima semana, o progresso dos esforços do governo britannico na sua conducta para a guerra. Na sexta-feira, o secretario da Aviação descreverá as actividades da Força Real Aérea e dará algumas indicações sobre o progresso aéreo da Grã Bretanha. Na quarta-feira, o sr. Chamberlain, provavelmente, comparecerá á Camara dos Communs, para fazer o seu relatorio sobre a guerra. Quinta-feira, a mesma Camara dos Communs, ouvirá o relatorio sobre as forças expedicionarias britannicas na França.

Ha indicações de que a Camara dos Communs dispensará a sua attenção, na proxima semana, sobre a legislação contra a especulação de generos.

Para fazer face á sua situação domestica em tempo de guerra, o governo inglez intensifica ainda mais a sua acção contra a espionagem.

Hontem a Scotland Yard deteve 30 allemães, a maioria dos quaes, entrára na Ingaterra antes do começo da guerra. Nos hoteis, restaurantes e bars de Londres, foram collocados grandes letreiros prevenindo o publico contra as conversações indiscretas.

ROMA, 7 (A. N., Brasil) — Informa a National Broadcasting, que a reacção britannica ao discurso do chanceller Hitler é considerada nos circulos responsaveis italianos como não sendo muito pronunciada. Entretanto, este optimismo, é contrabalançado pelo facto de, até agora, não haver partido de Londres e Paris uma demonstração mais franca em prol destas negociações.

Berlim esperará durante uma quizena

BERLIM, 7 (U. P.) — (Agencia Internacional) — Nos circulos officiaes espera-se com interesse informações sobre a repercussão que o discurso do sr. Hitler contendo propostas de paz teria produzido nos paizes alliados e neutros. Acredita-se que será necessario possivelmente uma quinzena para que o Governo allemão possa conhecer os effeitos que causaram as declarações do chefe do Estado.

Uma autoridade declarou: "O discurso do Fuehrer foi explicito portanto exige uma resposta clara".

Frisando que o sr. Hitler dirigiu-se aos paizes neutros, nos meios autorizados do Partido do Governo, expressa-se ainda o desejo de que o presidente dos Estados Unidos sr. Roosevelt assuma o papel de "leader" da humanidade em prol da paz.

Esperanças de Berlim em Roosevelt

BERLIM, 7 (U. P.) — (Agencia Norte Americana) — O Reich allemão esperou hoje com toda a calma que se désse uma resposta ás offertas de paz do Fuehrer Hitler. Nas espheras allemães mais autorizadas suggeriu-se que a resposta poderia ser enviada secretamente, se assim se desejasse, e que as discussões tambem poderiam se desenrolar em sigillo.

Em fonte autorizada resaltou-se a declaração de Hitler de que suas offertas de paz contidas do discurso de hontem são definitivas e sua recusa significaria uma guerra de morte, indicando-se que a proxima "offensiva de paz" deveria partir de outro lado.

Os allemães tinham a esperança de que o presidente Roosevelt, cujas anteriores suggestões de paz ante Hitler foram repellidas ou ignoradas, poderia intervir com um plano que parecesse aceitavel para ambos os lados. Os olhares se dirigiram a Roosevelt porque seu paiz se encontra distante do scenario do conflicto, apesar dos repetidos ataques de que tem sido victima por parte da imprensa allemã, tanto elle como os principios em que se baseia.

Um personagem que occupa alta posição official, disse hoje que se considera que a forma da resposta ás offertas de paz de Hitler tinha muito menos importancia que o conteuto da mesma, já seja que o proximo movimento parte da Inglaterra e da França, de Mussolini, como já se suggeriu repetidas vezes, do presidente Franklin Roosevelt, ou de algum outro Governo neutro. Esse personagem allemão accrescentou: — "O discurso do Fuehrer foi pronunciado com palavras claras e exige uma resposta clara".

Tambem se expressa que o presidente Roosevelt poderia intervir, sem que isso significasse uma intrusão, porque Hitler havia dirigido suas palavras a todos os neutros, sem excepção.

Entrementes, se espera que a Allemanha conceda um prazo de, pelo menos, dez dias, ou quiça de uma quinzena para que se formule uma resposta, antes de adoptar outra attitude, no caso de sua falta.

Considera-se que esta nova attitude poderia bem ser uma consulta com Moscou, de accordo com o recente tratado de amizade russo-germanico, ou, então, um forte e intempestivo ataque na frente occidental, com o fim de que a guerra seja terminada rapidamente e com exito para a Allemanha.

A imprensa allemã faz destacar hoje a favoravel acolhida que teve o discurso de Hitler em todas as partes onde foi conhecido. As edições vespertinas traziam titulos como os seguintes: — "Toda a Europa discute o plano constructivo do Fuehrer. A população geral da França e da Inglaterra nem sabe por que razão se luta. Londres e Paris não podem coagir o povo. Debate-se a paz. O discurso de paz de Hitler provocou uma forte impressão no exterior".

Esta noite ainda se mantinham latentes as esperanças da paz nas espheras politicas allemãs. Apesar das primeiras reacções negativas de Paris e Londres, os allemães declaram que até que não se não receba uma recusa terminante dos "offerecimentos de paz de Hitler", perduraria a esperança de que a guerra geral poderia ser evitada.

O jornal "Der Angriff" diz: "E' todavia demasiado cedo para se falar sobre as reacções de Londres e de Paris. Como é á Inglaterra e á França a quem compete dizer si desejam continuar com a guerra ou não, fica entendido nos meios politicos que não se tem ainda uma resposta immediata".

Diz-se, com certa reserva, nos circulos politicos alelmães, que essas esperanças se baseiam, por infima que sejam, primeiro, em uma possivel intervenção do presidente dos Estados Unidos, sr. Franklin Roosevelt, para que se concerte um armisticio; segundo, nos esforços que, á favor da paz, está fazendo Mussolini; terceiro, na crença que existe em alguns sectores e que a propaganda allemã estimulou muito, de que os francezes vacillam em sua determinação de seguir com a guerra; quarto, na esperança de que os povos da Inglaterra e da França se opponham á continuação da luta e que possam deter os seus dirigentes, antes que seja tarde; e, quinto, na esperança de que os alliados se dêem conta do perigo que significaria para elles o perder a guerra.

A imprensa allemã continua sua campanha dizendo que a Alemanha é uma nação amante da paz, que sómete luta em defesa propria.

O "Frankfurtem Zeitung", em editorial, passa revista ao caso da Allemanha e assignala que é um "absurdo sem fim algum o continuar-se a guerra". Adverte a França e a Inglaterra de que a Allemanha é invencivel, e pede que digam si os proprios povos da França e da Inglaterra estão dispostos a ir contra a Allemanha. O editorial conclue dizendo: — "Qualquer que seja a resposta das potencias alliadas, não se alterará a nova situação. Se a Inglaterra e a França se decidirem pela guerra ellas nos brindarão com as armas moraes e espirituaes que o povo allemão necessita para esta luta e para a victoria, e as quaes está prompto para usar".

Commentarios da imprensa allemã

BERLIM, 7 (U. P.) (Agencia Norte-Americana) — Indicava-se hoje, nos circulos qualificados desta capital, que o primeiro passo na "offensiva de paz" corresponde agora ás potencias occidentaes, isto é a Inglaterra e a França. Um funccionario do governo de alta categoria declarou: "O discurso do sr. Hitler é explicito e exige portanto, uma resposta clara. Accrescentou que a forma da proposta era menos importante que o conteudo da mesma, por cujo motivo tornava-se necessario que fosse feita publicamente". Frisa-se que o discurso foi dirigido aos paizes neutros e continua expressando o desejo dos circulos officiaes de que o presidente dos Estados Unidos, sr. Franklin D. Roosevelt assuma o papel de conductor da humanidade em pról da paz.

Indica-se que seria necessario um periodo intermediario de dez a quinze dias durante o qual se desenvolveriam as actividades diplomaticas.

A imprensa vehicula as noticias sobre a repercussão favoravel que segundo se affirma causou o discurso do Fuehrer em todo o mundo.

Em alguns cabeçalhos dos jornaes vespertinos lê-se: "Toda a Europa discute o plano constructivo de Hitler. "Os povos da França e da Inglaterra ainda não sabem porque lutam". "Londres e Paris não podem evitar que se fale de paz". "O discurso de paz de Hitler produz grande impressão no estrangeiro".

Indicava-se tambem hoje nos altos circulos do partido nacional socialist, que se considera imminente uma gestão pacificadora definida, auspiciada pelo papa Pio XII, o presidente do Conselho de Ministros sr. Mussolini e o chefe do Estado hespanhol general Francisco Franco. Nessas espheras não se occultava a decepção que causaram as primeiras noticias extra officiaes de Washington indicando não ser muito provavel que o presidente Roosevelt assuma a tarefa de convocar uma Conferencia cuja finalidade seria resolver os principaes problemas pendentes.

Roosevelt recusa ser o intermediario

HYDE PARK, 7 (United Press) — (Agencia norte-americana) — O presidente Roosevelt indicou que não está disposto a responder as insinuações de Berlim relativas a que o chanceller Adolf Hitler veria com agrado a sua intervenção como mediador no conflicto europeu.

Através da Secretaria temporária de Bahia Blanca, o presidente manifestou que é impossivel formular commentarios.

O secretario da presidencia sr. William Hasset depois de fazer chegar ao sr. Roosevel a pergunta sobre as possibilidades de que se propuzesse um armisticio disse que o presidente lhe expressou que não haveria commentario ou reacção.

"O presidente, manifestou, o porta-vóz, me autorizou a communicar-lhes que não ha nada a dizer a respeito."

Disse-se ao sr. Hasset que semelhante reacção negativa poderia ser interpretada como a rejeição presidencial para um convite, ao que o interpelado respondeu: "A interpretação disso fica a vosso criterio".

Ouçam Diariamente das 7 ás 24 horas o Jornal da Guerra da PRC 8 - Radio Guanabara - 1360 kcs. em Combinação Com o DIARIO CARIOCA Serviço Radio-Telegraphico de Ultima Hora

Tomadas Todas as Providencias Para a Defesa das Fronteiras Belgas

MEDIDAS DO GOVERNO PARA VENCER DIFFICULDADES CRIADAS NO EXERCITO PELA DIFFERENÇA DOS IDIOMAS

BRUXELLAS, 7 (T. O.) — (Agencia Allemã) — O ministro da Defesa, general Denis, recebeu uma delegação do grupo parlamentar flamengo á qual assegurou ter o commando militar do paiz tomado as medidas necessarias para defender todas as fronteiras belgas. O general Denis declarou, igualmente, que foram adoptadas varias medidas para vencer as difficuldades criadas no Exercito pela differença de idiomas. Sabe-se que de agora por deante os soldados serão commandados por officiaes que falem o mesmo idioma daquelles. O grupo parlamentar flamengo, finalmente, procurou demonstrar ao general Denis os inconvenientes offerecidos pelo facto de que uma grande parte da officialidade compõe-se de partidarios do Walon falando francez emquanto a maioria da tropa fala flamengo.

A BELGICA VAE COMPRAR ARMAMENTOS NOS EE.UU.

BRUXELLAS, 7 (T. O.) — (Agencia Allemã) — A Agencia Belga annuncia que o Governo de Bruxellas pretende comprar na America do Norte grande quantidade de canhões anti-aereos e material de aviação. Com essa finalidade partirá dentro em breve para a America do Norte uma missão de officiaes do Exercito da Belgica.

O "PREMIER" BELGA FALA A' IMPRENSA

BRUXELLAS, 7 (U. P. — Agencia Norte-Americana) — Ao reiniciar suas entrevistas collectivas á imprensa, referiu-se o primeiro ministro sr. Hubert Pierlot á posição da Belgica em face do actual panorama internacional, manifestando que "até 1936 a Belgica viveu em um ambiente que mais parecia uma alliança. Tal attitude mantida neste momento acarretaria para todos nós perigos innumeros".

O primeiro ministro referiu-se aos esforços envidados pelo rei Leopoldo I em nome do bloco de Oslo e depois juntamente em a rainha Guilhermina. Declarou que taes esforços não lograram exito, mas que mesmo assim será necessario recomeçal-o quando "tiver de ser reconstituida a Europa sobre bases que não se fundamentem na força".

Disse o sr. Pierlot que é impossivel "fornecer algarismos sobre a preparação militar do paiz, mas que ella é hoje cinco a dez vezes maior que em 1914. Desde que rebentou a guerra nossas divisões de segunda reserva estão preparadas; têm não só fortificações permanentes como tambem semi-permanentes. No momento presente continuam os trabalhos dia e noite".

"Conseguirá a Belgica illudir a guerra? "eis a pergunta que a si mesmo fez o primeiro ministro, que logo accentuou "é difficil, mas, confio em que o conseguirá, porque nossas possibilidades de exito são mais numerosas que as contrarias. Tambem direi que não deixamos de tomar todas as precauções possiveis, antecipando-nos ao peor".

Negou o senhor Pierlot que pense em estabelecer a censura salvo no caso de que se veja a apresentar uma situação mais grave. Não soffrerá o gabinete nenhuma modificação nem pensa o "premier" em demittir-se como fizeram sentir certos rumores, a menos que no periodo de sessões parlamentares em novembro viesse a Camara a recusar-lhe um voto de confiança.

A pesar da guerra espera o governo manter o orçamento commum a épocas normaes. A situação financeira da Belgica permitte a emissão de emprestimos para equilibrar orçamentos extraordinarios.

Procura o governo com todo o empenho reduzir o numero de desempregados. Os estaleiros trabalham de forma integral e entre os navios em construcção figuram dois de oito mil toneladas destinados ao commercio com os paizes sul-americanos, e outro de igual deslocamento para substituir o "Van Oppstael" que foi afundado, e mais 25 embarcações ainda. Manifestou tambem que com a chegada de pedidos do estrangeiro dentro em pouco tempo será registado um novo augmento de actividade nos estaleiros.

Reservado o Vaticano Sobre a Oração de Hitler

A ENCYCLICA DE PIO XII QUE FOI RETARDADA DEVIDO AO DISCURSO DO FUEHRER DEVERÁ SER PUBLICADO NO DIA 20

Recebido em audiencia privada pelo Summo Pontifice o embaixador polonez junto a Santa Sé

CIDADE DO VATICANO, 7 (U. P.) — (Agencia norte-americana) — Observa-se muita reserva nos circulos officiaes do Vaticano relativamente ao discurso que o chanceller Hitler pronunciou perante o Reichstag.

Emquanto os jornaes italianos destacam o assumpto do dia, publicando o texto do discurso na integra com titulos sensacionalisticos, o orgão do Vaticano só publica um curto summario, divulgando, entretanto, innumeros commentarios da imprensa estrangeira.

Sabe-se que a encyclica papal, que estava prompta para ser publicada pouco antes do sr. Hitler falar, mas que foi retardada justamente por essa razão, será concluida antes do fim do mez, immediatamente depois que o Pontifice regresse de Castel Gandolfo, o que, segundo se espera deverá ter logar no dia 20 do corrente.

RECEBIDO O EMBAIXADOR POLONEZ

CASTEL GANDOLFO, 7 (U. P.) — (Agencia Internacional) — O Papa recebeu em audiencia privada, durante quarenta minutos, o embaixador polonez ante a Santa Sé sr. Casemir Pappe, e sua esposa.

Informa-se de fonte do Vaticano que a sra. Pappe, chegada da Polonia na semana passada, descreveu ao Summo Pontifice os cruentos bombardeios do seu paiz, em consequencia dos quaes ella propria e seu esposo soffreram algumas escoriações. Alludiu tambem á situação dos refugiados.

O sr. Pappe visitou ainda a secretaria do Vaticano, apresentando os nomes das pessoas que compõem o novo governo polonez, com séde em Paris. As autoridades do Vaticano informaram que haviam "tomado nota" da informação sobre o novo governo.

VARIOS CARDEAES EM CASTEL GANDOLFO

CIDADE DO VATICANO, 7 (T. O.) — (Agencia allemã) — S. S. o Papa Pio XII, recebeu hoje em Castel Gandolfo, o patriarcha de Veneza, cardeal Ciazza e o arcebispo de Mallorca, Mirles Sbert.

Voltará ao Reich a Minoria Allemã Radicada na Lethonia

Já foram iniciadas as negociações diplomaticas — Setenta mil habitantes serão transferidos para territorio allemão

RIGA, 7 (United Press — Agencia Norte-Americana) Soube-se no Ministerio das Relações Exteriores que o ministro allemão, von Kotze, conferenciou hoje com o ministro das Relações Exteriores, sr. Munters, acerca da transferencia para territorio allemão de approximadamente setenta mil membros da minoria germanica ora radicados na Lethonia.

NOVAS MINORIAS INCORPORADAS

BERLIM, 7 (United Press — Agencia Norte-Americana) — Ao que se diz em fontes geralmente bem informadas, estão prestes a serem concluidas negociações com os paizes balticos para a transferencia para o territorio do Reich de populações de raça germanica que vivem nos referidos paizes, achando-se já diversos vapores em viagem para proceder ao respectivo transporte.

Cerca de 70.000 pessoas de raça germanica vivem na Lethonia, 15.000 na Esthonia e 35.000 na Lithuania. Os allemães que forem transferidos receberão uma indemnização pelas propriedades que perderem.

Todavia em fontes officiaes informaram: "Nada sabemos sobre este assumpto".

A LUTA SINO - JAPONEZA

UM COMMUNICADO DA LEGAÇÃO DA CHINA

Acabam de ser recebidas, pela Legação da China, as seguintes informações telegraphicas:

Em 14 de setembro, um conjunto de 4 divisões de tropas japonezas e forças navaes, num total superior a 100.000 homens, iniciou um arranco, partindo da parte norte da provincia Hunan em direcção ao sul. Uma parte dessa força entrou em actividades no sector norte da provincia Kiansi, tentando anniquilar as forças chinezas ali estabelecidas. Uma outra parte da força seguiu a linha da secção norte da Estrada de Ferro Cantão-Hankow, tendo como objectivo, capturar a cidade de Changsha, capital da provincia de Hunan. Ao mesmo tempo, mais de dez vasos de guerra escoltando centenas de lanchas a motor, partiram do lago Tung Ting e entraram na embocadura do Rio Siang, atacando a retaguarda e o flanco das forças chinezas nas margens dos rios Hsin-Tsiang e Mi-Lo. O grosso das tropas chinezas recuou para o sul abrindo a sua frente e atraiu as forças japonezas pela brecha, ao mesmo tempo que retirava as tropas da margem norte do rio Mi-Lo para as regiões montanhosas na parte nordeste da provincia Hunan. As tropas japonezas continuaram na sua arrancada para o sul até alcançarem um ponto cerca de 30 kilometros distante de Changha, em 27 de setembro, quando, subitamente, as forças chinezas começaram um contra-ataque. Simultaneamente, outro corpo de tropas chinezas das regiões montanhosas atacou a retaguarda e o flanco dos japonezes. O resultado foi a separação das forças japonezas em muitas partes, que foram, cada uma de per si, encarniçadamente atacadas pelos chinezes. Elevado numero de japonezes foi morto e ferido e o remanescente retirou-se para o norte perseguido pelas tropas chinezas. Foram retomados pelos chinezes Siang-Yin, Pai-Shui, Kwei Yi, Ying Tien, Hsin-Shih e Mi-Lo, situados na margem sul do rio Mi-Lo, e Chang lo Kai, Ta Ging Kai, Hoang Sha Kai e Ping Kiang na sua margem norte. As forças chinezas continuam a perseguição em direcção norte além do rio Hsin-Tsiang.

Nessa operação de grandes proporções, foram mortos mais de 30.000 soldados japonezes; nos dias 5 e 6 deste mez, foram as tropas japonezas rechassadas numa extensão de 90 kilometros e dispersos, deixando seus feridos e grande copia de armas, munições e equipamento. Foi essa a maior derrota soffrida pelos japonezes infligida pelos chinezes, desde o grande revés na provincia de Hupei, em abril ultimo.

DERMOFLORA

Sabonete antiseptico, preparado exclusivamente com plantas medicinaes. Indicado nas irritações da pelle, comichões, frieiras, eczemas, etc. — Resultados comprovados em innumeras observações clinicas. — Producto da FLORA MEDICINAL — Formula do Dr. MONTEIRO DA SILVA — Approvado pelo Departamento Nacional de Saude Publica

J. Monteiro da Silva & C.

Rua São Pedro, 38 — Rio de Janeiro

A' VENDA EM TODAS AS PHARMACIAS E DROGARIAS

A rainha Guilhermina não será mediadora no conflicto europeu

AMTERDAM, 7 (U. P.) (Agencia Internacional) — Circulos bem informados desmente as noticias segundo as quaes o governo da rainha Guilhermina agiria como mediador no conflicto europeu.

Avançam as forças nipponicas

TOKIO, 7 (Agencia Nacional-Brasil) — De accordo com um communicado de guerra transmittido pelo alto commando nipponico á Agencia "Domei", as vanguardas das forças imperiaes entraram em Chang-Ciang sitauda na margem esquerda da Bahia de Cantão.

Numerosas unidades nipponicas dos corpos expedicionarios com a cooperação das forças navaes iniciaram sua marcha sobre Chiang-Chiang.

Novo acoordo commercial entre a Allemanha e a Lethonia

REVAL, 7 (T. O.) — Agencia Allemã) — O Governo da Lettonia apporovou o projecto do novo accordo commercial entre a Allemanha e a Lettonia, concedendo plenos poderes ao ministro lithana em Berlim, no sentido de firmar o referido accordo.

Afim de entabolar negociações economicas com a Suecia, partirá para Stockholmo uma delegação esthuaniana.

Assistencia russo-Esthoniano

REVAL, 7 (T. O.) (Agencia Allemã) — Hontem á noite seguiram para Moscou onde deverão permanecer breves dias os dois chefes da delegação russa para os preparativos da execução do pacto de assistencia russo- esthoniana, a saber, vice-almirante Issakow e geenral Meretschkow. Entrementes, continuam nesta capital as negociações da commissão mixta russo-esthoniana.

Partiu Para Moscou Uma Delegação Politica Allemã

— BERLIM, 7 (T. O.) (Agencia Allemã) — Partiu hoje para Moscou uma delegação economica allemã presidida pelos ministros Svhnurre, composta de numerosas personalidades representantes de diversos ministerios e dos circulos economicos interessados no commercio com a Russia.

Ao mesmo tempo partiu o embaixador Karl Ritter, sob cuja chefia giram no Ministerio das Relações Exteriores do Reich todas as questões economicas.

A delegação tem por finalidade fixar o programma economico assente em principio a 28 de setembro entre os srs. Ribbentrop e Molotow. Esse programma está estabelecido de modo a fazer reviver no seu antigo esplendor o commercio germano-russo que attingia um billião e meio de marcos por anno. Os problemas de transportes e communicações em geral estão compreendidos no trabalho da commissão allemã.

Como Repercutiu nos EE. UU. o Discurso Chanceller Hitler

WASHINGTON, 7 U. P.) — (Agencia norte-americana) — Na ausencia de commentarios officiaes sobre o discurso pronunciado hontem pelo chanceller Adolf Hitler, cabe salientar os que formula a imprensa. Coincidem estes em indicar que não é provavel que a União Americana assuma o papel de mediadora no conflicto europeu, embora pudesse actuar em caracter de "intermediaria amistosa" como suggerira o presidente Roosevelt em seus appellos em prol da paz, feitos no mez de abril ultimo.

Entrevistado pelos jornalistas, o secretario de Estado sr. Cordell Hull, negou-se a fazer qualquer commentario sobre a oração do chefe do governo allemão, limitando-se a dizer que só possuia as informações publicadas pela imprensa sobre a annunciada bôa disposição de animo da Allemanha no sentido de aceitar a intervenção deste paiz como mediador.

O presidente da Commissão de Relações Exteriores do Senado, sr. Key Pittman, mostrou-se algo mais explicito com os representantes da imprensa, declarando que a seu juizo é provavel que o sr. Roosevelt offereça mais uma vez seus bons officios visando a reconciliação das partes em luta. Por outra parte, a opinião que parece mais generalizada entre os observadores da situação, é que os Estados Unidos não darão nenhum passo nesse sentido emquanto não houver um indicio de que a França e a Grã Bretanha sympathisam com a idéa da mediação, facto que pelo momento parece descartado.

Emquanto ás opiniões formuladas pelos matutinos de hoje sobre o discurso do Reichstag, ellas tendem a julgal-o "inadequado e pouco satisfatorio".

"INTERMEDIARIO AMISTOSO"

WASHINGTON, 7 (U. P.) — (Agencia Internacional) — Os circulos governamentaes se absteem de commentar as noticias procedentes de Berlim, segundo as quaes se espera que os Estados Unidos e outros paizes neutros apoiem as "ouvertures" de paz da Allemanha.

Os observadores, entretanto, se inclinam a não dar credito a taes noticias, affirmando que os Estados Unidos não se moverão nesse rumo a não ser que, primeiro, os alliados manifestem que aceitam as propostas do sr. Hitler como base de negociações.

Sustentam os observadores que, mesmo em tal caso, os Estados Unidos não assumiriam outro papel que não o de um "intermediario amistoso", de accordo com o que o presidente Roosevelt esboçou no seu appello de paz em abril.

O senador Key Pittman, unica figura proeminente que se dispoz a falar, manifestou a opinião de que o presidente Roosevelt mais uma vez offerecerá seus serviços á causa da paz; mas adiará essa iniciativa até que "se tenha manifestado definitivamente o espirito de ajustamento entre as partes belligerantes".

Uma acção anterior a isso "provavelmente seria considerada pelos belligerantes uma importuna intervenção na guerra, uma vez que não pediram tal interferencia". "Indubitavelmente — declarou — o presidente Roosevelt actuará como no passado; mas sómente quando as condições se tornarem opportunas".

Vae inspeccionar os trabalhos dos agronomos em favor do desenvolvimento da producção do trigo

Cumprindo determinação do ministro Fernando Costa embarcou hoje, ás 6 horas, no avião da Panair, com destino á Bahia, em companhia do agronomo Cunha Bayma, chefe da Secção de Plantas Industriaes e Extractivas, o sr. Gastão de Faria, director da Divisão de Fomento da Producção Vegetal, afim de inspeccionar as dependencias dessa Divisão existentes no norte do paiz.

Os alludidos technicos levam a importante missão de examinar de perto os trabalhos dos agronomos do Ministerio da Agricultura, espalhados pelas vastas regiões economicas da Bahia ao Amazonas, que estão empenhados no desenvolvimento da producção de oleaginosas, particularmente a manona (cujo oleo é um lubrificante excepcional para os motores de avião); fibras cereaes, leguminosas, etc., visando o abastecimento interno e o augmento de exportação.

Taxa de extracção de farinha de trigo

Havendo o Serviço de Fiscalização do Commercio de Farinha pela circular n. 21, determinado a taxa de extracção de 80 % de farinha de trigo, o mesmo Serviço esclarece que:

1º — a extracção de teôr determina certo escurecimento na collocação do pão commum para consumo;

2º — a alludida collaboração, entretanto, não representa falta de hygiene na fabricação do pão, nem tampouco existencia de substancias nocivas á saude publica;

3º — esta collaboração não altera as propriedades alimenticias do producto;

4º — pelas analyses technicas procedidas, verifica-se que o referido pão approxima-se do integral e portanto, com qualidades nutritivas excellentes;

5º — esta deliberação foi tomada como medida de economia nacional;

6º — em virtude da actual situação mundial, tornam-se necessarias medidas tendentes a supprimir qualquer escassez ou defficiencia futura, nos mercados productores de generos de primeira necessidade.

Perdeu-se Durante o Voo Um Avião Militar do Equador

Viajavam no apparelho o inspector-general das forças armadas e seus ajudantes de ordens

GUAYAQUIL, 7 (U. P.) — (Agencia Norte-Americana) — Um avião militar, pilotado pelo major Lopez Valdiviese, no qual viajavam o general Enrique Rivadeneira, inspector geral das forças armadas do Equador, com seus ajudantes, major Jayme Chiribega, capitães Ernesto Mosces e Enrique Salas e sub-tenente Enrique Sanchez, os quaes se dirigiam a Manta perdeu-se durante o vôo, resultando até agora infructiferas as explorações realizadas em sua procura, por outros aviões militares saidos desta cidade e apparelhos da "Sedta".

Hoje, sairam novos aviões militares e varias unidades da "Panagra" e da "Sedta" para continuarem as pesquizas.

Habitantes das montanhas de Zapete, situadas a tres horas de Machalilla, referem terem ouvido o ruido do motor de um aeroplano, como se tivesse se precipitado ao sólo, sentindo depois forte cheiro de gasolina.

A Aviação Naval Argentina Participará do Patrulhamento da "Faixa de Segurança"

BUENOS AIRES, 7 (United Press — Agencia Norte-Americana) — Annuncia-se a collaboração de numerosas machinas de aviação naval no patrulhamento a iniciar-se no dia 26 do corrente na parte correspondente á Argentina da zona de segurança estabelecida pela Conferencia do Panamá.

O ministro da Marinha adoptará este meio de vigilancia aérea em vista dos poderosos aviões navaes estarem em condições de cobrir grandes distancias em poucas horas, esperando-se que serão tirados resultados excellentes.

O motorista morreu na sargeta

Claudionor Luiz Mesquita, motorista do auto de praça nº 13 419, de 45 annos, pardo, solteiro, brasileiro, quando se dirigia hontem, ás 22 horas e trinta minutos, para a garage Monumental, afim de guardar o vehiculo, ao passar em frente ao Theatro São José, situado na Praça Tiradentes, foi atacado de forte hemopitse. Quando tentava ali saltar do auto, caiu na sargeta, vindo a fallecer momentos depois.

Scientificado do occorrido, esteve, no local o commissario Fonseca, de serviço na delegacia do 10º districto policial, que providenciou a remoção do cadaver para o necroterio do Instituto Medico Legal.

Aquella autoridade retirou do bolso de Claudionor a quantia de 43$400.

Um naufrago do "Clement"

Os detalhes sobre o afundamento do cargueiro inglez "Clement", verificado na costa brasileiro, são sobejamente conhecidos. As victimas, entre as quaes tripulantes, foram soccorridas nas cidades de Maceió, Recife, e Salvador.

Pelo "Itatinga", navio da Costeira e que hontem atracou no cáes do porto, chegou a esta capital o official Herbert John Gill, de 25 annos de edade, servindo a bordo do navio inglez quando do afundamento.

Grupo dos independentes do Club dos Democraticos

Os denotados componentes do invencivel "Grupo dos Independentes", estão organizando para a noite de 14 do corrente, um monumental baile que se realizará nos incomparaveis salões do "Castello" em homenagem ao seu patrono o glorioso Club dos Democraticos, leader do carnaval carioca.

ATROPELADA

Em frente á sua residencia á rua São Francisco Xavier nº 806, foi atropelado hontem, á noite, a domestica Maria Helena Medeiros, de 20 annos, solteira.

A victima que soffreu fractura do craneo, foi soccorrida na Assistencia e internada, em estado desesperador, no Hospital do Prompto Soccorro.

N. S. de Nazareth, do Pará

A FESTA DA PADROEIRA DO GRANDE ESTADO DO NORTE

Terá logar hoje a missa solenne que, em louvor a N. S. de Nazareth, a colonia paraense manda rezar na Basilica de São Francisco Xavier do Engenho Velho, ás 10 horas da manhã.

O sermão será feito por monsenhor Benedicto Marinho e a musica sacra está a cargo do Orpheão N. S. de Nazareth, constituido de professores de coristas do Theatro Municipal, soh a direcção do maestro Francisco Guerra.

SERÁ CONSTITUIDO NOVO GOVERNO TCHECO-SLOVACO EM LONDRES

O EX-PRESIDENTE EDOUARD BENES A' FRENTE DA SUA ORGANIZAÇÃO

LONDRES, 7 (Agencia Nacional — Brasil) — —O jornal londrino "Daily Mail", divulga hoje que o sr. Benes constituirá um novo governo tcheco-slovaco com séde na capital londrina.

Accrescenta que o sr. Oulosby antigo ministro tcheco em Paris, participará desse governo como ministro dos Estrangeiros mas conservar-se-á na capital franceza, afim de estar em contacto permanente com o governo francez.

EM PARIS O SR. BENES

PARIS, 7 (U. P.) — (Agencia Internacional) — O sr. Edouard Benes, ex-presidente da Tchecoslovaquia, chegou a esta capital, procedente de Londres via Boulogne.

O EXEMPLO AMERICANO

Perú e Venezuela Querem Resolver Seus Litigios Num Ambiente de Cordialidade

QUITO, 7 (U. P.) — (Agencia norte-americana) — Informa-se que o chanceller equatoriano, sr. Tebar Donoso, durante a recente conferencia Pan Americana de Neutralidade, conferenciou com o chanceller peruano, sr. Venezolano, sobre os meios de evitar-se os incidentes fronteiriços, assim como preparam-se o ambiente cordeal necessario para a solução do litigio existente entre ambos os paizes.

VENDEM-SE OS ULTIMOS APARTAMENTOS DESTE EDIFICIO EM FRENTE AO CASINO COPACABANA

A PARTIR DE 30:000$000

Irmãos Duvivier Ltd.

RUA GENERAL CAMARA, 76

2.° Andar — Telephone 23-1004

Continuam os Estudos Para a Padronização dos Orçamentos Estaduaes e Municipaes

Dando continuação aos trabalhos no sentido de ser estabelecida a padronização de orçamentos para os Estados e municipios, reuniram-se hontem pela terceira vez, na séde da secretaria do Conselho Technico de Economia e Finanças do Ministerio da Fazenda, os delegados de todos os Estados que actualmente se encontram nesta capital convocados pelo Governo Federal especialmente para aquelle fim.

Os trabalhos foram secretariados pelo sr. Aurino Moraes.

REGIMENTO INTERNO

Na sessão hontem realizada foi votado o regimento interno ou as normas que devem regular os trabalhos das sessões plenarias.

A commissão encarregada da sua redacção apresentou o ante-projecto que, posto em discussão, soffreu apenas duas emendas, uma, apresentada pelo dr. Miranda Carvalho e outra pelo dr. Tosta Filho, representantes do Maranhão e da Bahia, respectivamente.

Foi votada e approvada a seguinte redacção final:

Artigo 1° — As sessões plenarias, com a indicação da ordem do dia dos assumptos a serem examinados, serão convocadas sempre com 24 horas de antecedencia, salvo quando feitas de uma sessão para outra.

Artigo 2° — Aberta a sessão e lido o expediente passar-se-á á leitura da ordem do dia da qual constarão os pareceres remettidos pelas Commissões de coordenação.

Artigo 3° — Terminada a leitura da ordem do dia serão os pareceres postos immediatamente em discussão.

Artigo 4° — Durante a discussão a palavra será concedida a qualquer delegado, que procurará auxiliando o breve andamento dos trabalhos, dar uma fórma rapida e precisa á sua exposição.

Artigo 5° — O relator poderá, se preferir, responder em conjunto as objecções que forem apresentadas ao seu parecer.

Artigo 6° — Durante a discussão qualquer delegado poderá, desde que o justifique, propor ao plenario o encerramento da mesma.

Artigo 7° — Cada Estado terá direito a tres votos correspondentes ao representante do Estado propriamente dito, do representante dos Municipios e ao dos Departamentos Administrativos. No caso de representações cumulativas subsiste o direito a tres votos. Têm direito a um voto as delegações das capitaes de Estado.

Artigo 8° — A votação final dos pareceres que tenham tido a sua discussão encerrada, será feita salvo deliberação em contrario da propria assembléa, na sessão immediata.

Artigo 9° — As resoluções do plenario deverão ser redigidas sob a fórma de recommendações ou suggestões aos poderes competentes.

ORDEM DO DIA

Dando inicio á ordem do dia foi feita, pela secretaria, uma ligeira exposição sobre a proposta apresentada na ultima sessão pelo sr. Ovidio de Abreu secretario das Finanças do Estado de Minas Geraes, quanto á approvação immediata ou não do padrão offerecido aos membros das delegações estaduaes pela propria secretaria.

Considerando que nem todos os delegados tinham ainda tido tempo de lêr demorada e cuidadosamente o "dossier" preparado pela secretaria, no qual se encontra farta e minuciosa documentação informativa, propunha-se que a discussão do assumpto ficasse transferida para a sessão plenaria de segunda-feira, marcada para ás 9 e meia da manhã. Entretanto o assumpto despertando desde logo grande interesse entre os representantes estaduaes e sua discusão é iniciada com a participação, nos debates, de varios delegados.

Procurando justificar a proposta anteriormente apresentada o sr. Ovidio de Abreu faz demoradas considerações em torno do programma a ser debatido.

Esclarece que sua iniciativa tinha como finalidade o encaminhamento pratico do trabalho, com economia de tempo que, sem duvida, devia resultar da indicação apresentada.

O dr. Tosta Filho, da Bahia, diz que em sua opinião os themas devem ser debatidos antes e o padrão depois. O dr. Armando de Virgilis, de Goyaz, pensa da mesma maneira. O dr. Miranda Carvalho, do Maranhão, propõe a separação da parte estadual da municipal.

O professor Hermann Junior faz longas e proveitosas considerações em torno da codificação e padronização.

O sr. Baptista de Magalhães, do Rio Grande do Sul, offerece igualmente duas suggestões que a mesa toma na devida consideração. Por fim subsiste ainda a proposta do sr. Ovidio de Abreu a qual será votada na ordem do dia da reunião convocada para amanhã, a quarta plenaria.

Sendo votado o padrão apresentado pela secretaria, os trabalhos entrarão immediatamente na sua parte pratica.

As commissões encarregadas dos themas de numeros de 1 e 6, da parte referente á Receita e dos themas 2 e 3 de Contabilidade traz desde logo varias questões resolvidas.

A ACTIVIDADE DE ALGUMAS DELEGAÇÕES

Os delegados estaduaes trouxeram comsigo copia das propostas orçamentarias para 1940 Como se sabe, os Estados e municipios, de accordo com o decreto-lei n. 1.202, deviam apresentar aos Departamentos Administrativos, até 30 de setembro, a proposta de seus orçamentos. O Governo Federal, entretanto, considerando que a Secretaria do Conselho Technico de Economia e Finanças concluiria seu trabalho de pesquizas e coordenação referente ao assumpto até esta data, preferiu com o proposito de ter os orçamentos padronizados a partir de 1940, transferir para 20 de novembro aquella data aproveitando este periodo intermediario para que fossem realizados, quanto a cada Estado, a adaptação das normas que se pretendem neste momento.

Em consequencia varias delegações estaduaes, que consideram o padrão apresentado como perfeitamente viavel e opportuno, já deram inicio ao trabalho de adaptação de seus orçamentos. E' o caso da Parahyba, do Pará de Santa Catharina, de Sergipe, do Espirito Santo. E já entregaram seus originaes os delegados do Maranhão, Goyaz e Amazonas.

OS PROBLEMAS COMPLEMENTARES

Deverão ter inicio amanhã á tarde, os trabalhos das sub commissões organizadas para estudar e relatar os problemas complementares.

A Secretaria do Conselho recebeu, das delegações estaduaes, a indicação de seus representantes em cada sub-commissão e amanhã, em seguida a reunião plenaria, estará á disposição dos mesmos para fornecer os elementos informativos que tenha em seus archivos. Entre os problemas que passam a ser examinados figuram os relativos a revisão de alguns impostos e taxas, ao estabelecimento de normas de contabilidade publica e tantos outros como o da padronização de titulos de contas mestras, padronização de balanços, divisão da conta de patrimonio, regulamentação da contabilidade industrial e outros.

A MARCHA DOS TRABALHOS

Acredita-se, assim, que antes mesmo do fim da proxima semana alguns dos principaes problemas já estejam definitivamente resolvidos. A delegação da Bahia que só ante-hontem poude chegar a esta capital, compareceu aos trabalhos de hontem, tomando parte na discussão dos mesmos.

Foi apresentado a Secretaria, hontem á tarde, um trabalho elaborado pelo professor Herrmann Junior, representante da Prefeitura de São Paulo, sobre a padronização dos orçamentos e a codificação suggerida pelo Conselho.

O NUMERO DE DELEGADOS

Ao todo se encontram nesta capital sessenta e seis delegados Estaduaes, podendo-se affirmar que esta é uma das mais expressivas e numerosas assembléas de technicos especializados em assumptos fazendarios e de contabilidade até hoje realizada entre nós.

OS SERVIÇOS INTERNOS DA SECRETARIA

A Secretaria do Conselho organizou os seus serviços internos de maneira a não serem alterados com o intenso movimento resultante da conferencia de technicos. Aos delegados têm sido proporcionados os elementos necessarios á boa execução de suas tarefas e, para attendel-os a tempo e a contento, seus funccionarios têm permanecido em actividade de até altas horas da noite.

CONDE CANDIDO MENDES DE ALMEIDA

A Inspectoria Geral Penitenciaria e o Conselho Penitenciario do Districto Federal convidam todos os seus amigos para assistir a missa que por alma do inesquecivel primeiro presidente e inspector geral professor CANDIDO MENDES DE ALMEIDA, mandam rezar no altar do S. Sacramento da egreja da Candelaria, amanhã, segunda-feira,, ás 10 1|2 horas.

As commemorações do "Dia da Creança"

UMA MISSA E VISITAÇÃO DO HOSPITAL JESUS

No Hospital Jesus, unidade da Secretaria de Saude e Assistencia, especializada em pediatria, serão realizadas dentre outras, significativas commemorações do "Dia da Criança", cujo transcurso é a 12 do corrente. Assim, após a celebração de uma missa, as 9,30 horas, será procedida a visitação daquelle centro hospitalar onde as crianças encontram elementos tão capacitados para amparo e preservação da saude.

Hontem, na Agricultura

Pelo ministro Fernando Costa foram hontem recebidas as seguintes pessoas: dr. João Mauricio, dr. Gusmão de Faria, dr. Franklin de Almeida, professor João Candido, dr. Elizer Moreira, dr. Joaquim de Barros Alcantara, dr. Heitor Grillo, dr. Annibal Bastos e o professor Thomaz Coelho.

A SITUAÇÃO MUNDIAL

RESUMO DOS ACONTECIMENTOS FORNECIDO PELA AGENCIA NACIONAL

SABBADO, 7 DE OUTUBRO — Duas pessoas já se referiram publicamente ao discurso do chanceller Hitler: o sr. Menzies, primeiro ministro da Australia, em declarações á imprensa, e o general Sikorski, numa allocução feita pelo radio. Aquelle disse que a paz agora já não é possivel, pois seria apenas "o preludio para novas aventuras". O outro declarou que nenhum Governo polonez acceitaria a dominação estrangeira de sua patria. O general Sikorski, como se sabe, é o primeiro ministro do novo Governo da Polonia, estabelecido em Paris. Quanto á repercussão que teve o discurso do chanceller Hitler, pode se resumir a situação, de accôrdo com as informações procedentes de varios paizes, da seguinte maneira: não causou boa impressão na Turquia; foi recebido, na Italia, com "cautelosa attenção", abstendo-se os jornaes de commental-o; em Londres, o "Times" encontra na oração do chanceller germanico analogia com a nota de 1916, na qual a Allemanha propoz a abertura de identicas negociações depois da tomada de Bucarest, e accrescenta que o discurso visa exclusivamente uma tregua para sondar as possibilidades de paz; no Japão, esperava-se uma proposta mais positiva, e acredita-se que em taes condições é provavel que as hostilidades venham a recrudescer; a opinião do Governo britannico será expressa na proxima semana, na Camara dos Communs, pelo sr. Neville Chamberlain; na Allemanha diz-se que o sr. Hitler esperará de oito a dez dias a resposta ao seu discurso e que na falta de uma resposta favoravel da Inglaterra e da França passará a tomar as iniciativas que annunciou.

A Allemanha, de accordo com o que se propala em Berlim nos circulos diplomaticos, aguarda que algum mediador neutro aceite o appello, não estando fóra de cogitações o nome do presidente Roosevelt. Nos mesmos circulos permanece a convicção de que o sr. Mussolini está prompto a auxiliar o Governo allemão na sua offerta, desde que a Inglaterra e a França demonstrem boa vontade.

Emquanto as espheras diplomaticas se preoccupam com esse problema, proseguem normalmente as actividades no "front" franco-germanico. A informação do commando francez é a de que os allemães intentaram doze incursões nocturnas em varios pontos da linha fronteiriça, mas que foram repellidos pela acção da artilharia e das metralhadoras. O commando francez accrescenta que com taes incursões, o adversario procura experimentar a resistencia das posições francezas na busca de um ponto fraco. Raros foram os vôos de reconhecimento, devido ao mau tempo.

A imprensa franceza volta a exprimir o receio de que os germanicos penetrem na Belgica ou na Hollanda, num esforço para quebrar o bloqueio naval. Assume o cargo de sub-chefe do Estado Maior do Exercito inglez o general Filip Neami.

O futuro Estado polonez, mencionado pelo chanceller Hitler no seu discurso, não teria exercito nem policia, pois ficaria sob o controle do Reich — é a informação que um jornal suisso publica. No decorrer de uma entrevista com os jornalistas, o primeiro ministro do Egypto affirmou que o seu paiz participa das aspirações franco-britannicas na presente guerra. Chega a Moscou a delegação lithuana que vae tratar de questões economicas. O general Ingre está organizando forças tchecoslovenas na França. Esse exercito será collocado sob a direcção do alto commando francez. Intensifica-se na Grã Bretanha a contra-espionagem, tendo a Scotland Yard detido mais de 30 pessoas entradas no paiz pouco antes do inicio das hostilidades. Com a chegada do sr. Benes a Paris augmentam as possibilidades da criação de um Governo tchecoslovaco, á semelhança do que fizeram os dirigentes da Polonia. O Tribunal Militar da França ouviu os deputados communistas, os quaes prestaram depoimento. A bordo do navio portuguez "Angola" viajam para o Rio 300 brasileiros. Por occasião da "Festa da Raça", a 16 de outubro corrente, o general Franco deverá pronunciar, em Madrid, um discurso esclarecendo a posição da Hespanha em face do conflicto.

O Governo portuguez toma medidas militares para defesa do paiz. Em Tokio, explica-se que a chamada dos embaixadores do Japão em Berlim e Roma foi determinada pelo facto de serem esses dois diplomatas partidarios de uma alliança militar do seu paiz com a Allemanha e a Italia. A Noruega já perdeu até agora, com o torpedeamento de seus navios no Mar Baltico, quinze mil toneladas, a Suecia nove mil e a Dinamarca mil. Vem de Bucarest a informação de que a Policia acaba de descobrir, ali, um novo "complot" contra o rei Carol e outros membros do Governo. O "Daily Express", de Londres, publica que dentro de dois dias deverá ser assignado o pacto russo-turco relativo á salvaguarda do Mar Negro. O Almirantado inglez communica que dois caça-minas foram atacados no Mar do Norte por aviões allemães, não se verificando nenhuma perda de qualquer dos lados.

Terrenos

E PREDIOS A' PRESTAÇÕES MENSAES

MUDA DA TIJUCA

MARIA DA GRAÇA — Informações com Sr. Mario, á Rua Domingos de Magalhães, 51 — Phone 29-4655.

BAIRROS DE FREI MIGUEL E PIRAQUARA no Realengo — Informações com Sr. Vaz á Rua Dr. Lessa, 166.

Companhia Immobiliaria Nacional

R. DA QUITANDA, 143 — Phone: 23-2101

Chegará na proxima terça-feira o interventor de Pernambuco

Pelo vapor "Itapagé", que deverá aqui aportar na manhã da proxima terça-feira, chegará o interventor do Estado de Pernambuco Para recebel-o no armazem 13 do Cáes do Porto, estão sendo convidados todos os trabalhadores cariocas por intermedio das respectivas associações de classe.

EPILEPSIA

Livre-se dos ataques epilepticos que o atormentam, tomando durante 3 mezes, diariamente, á noite ao deitar-se, uma colher das de sopa do conhecido medicamento Antiepileptico Barasch

NA PREFEITURA

O secretario geral de Administração recebeu o seguinte officio:

"Exmo. sr. dr. Jorge Dodsworth, M. D. secretario geral de Administração da Prefeitura do Districto Federal:

Accusando recebido o officio n° 3.065, de 3 do corrente, dando-nos conhecimento de que o prefeito do Districto Federal resolveu conceder a realização da Feira de Amostras, neste anno, especial significação civica, em commemoração do cincoentenario da implantação do regime republicano no Brasil, temos a informar a v. excia. que, nesta data, enviamos o appello da Prefeitura ás federações nossas filiadas, concitando-as a participarem do certame, numa demonstração da pujança das forças industriaes do paiz. Esta Confederação, a seu turno, procurará collaborar na iniciativa, envidando todos os esforços para que a presença das actividades productoras do Brasil seja a mais brilhante possivel. Sempre ao inteiro dispor de v. excia. aproveitamos a opportunidade para renovar-lhe os nossos protestos de estima e elevado apreço. Euvaldo Lodi, presidente da Confederação Nacional da Industria".

— O dr. Mario Mello, secretario geral de Finanças da Prefeitura, visitou hontem as novas dependencias do 1.° andar do Edificio da Prefeitura, onde serão, dentre em poucos dias, installadas as repartições da Secretaria de Finanças.

PAGAMENTOS NA PREFEITURA

PARA AMANHÃ DIA 9 DO CORRENTE

Na 1.ª Secção: das 11,15 ás 14,30 horas — (8.° dia util)

Livro n° 50 — Guichet n° 5;
Livro n° 51 — Guichet n° 6;
Livro n° 52 — Guichet n° 7;
Livro n° 53 — Guichet n° 8;
Livro n° 54 — Guichet n° 9;
Livro n° 55 — Guichet n° 10;
Livro n° 56 — Guichet n° 1.

Na 2.ª Secção: das 11,15 ás 14,30 horas — (8.° dia util).

Livro n° 233 — No Local;
Livro n° 235 — No Local;
Livro n° 273 — Guichet n° 2;
Livro n° 274 — Guichet n° 3;
Livro n° 275 — Guichet n° 4;
Livro n° 276 — Guichet n° 5;
Livro n° 277 — Guichet n° 6;
Livro n° 278 — Guichet n° 7;
Livro n° 279 — Guichet n° 8.

Conferencia Nacional de Assistencia aos Lazaros

INNUMERAS ADHESÕES A ESSE CERTAME CIENTIFICO QUE SE REALIZARA' NO RIO

Conforme já noticiamos, sob o alto patrocinio do sr. presidente da Republica, e presidencia do ministro Gustavo Capanema, vae realizar-se no Rio de Janeiro, de 12 a 19 de novembro, a Conferencia de Assistencia Social aos Leprosos, promovida pela Federação das Sociedades de Assistencia aos Lazaros

Esse certame terá por fim coordenar a acção social das associações privadas na assistencia aos enfermos de lepra, quer prestando auxilio ás suas familias, quer preservando os descendentes dos hansenianos do contagio da terrivel molestia que tem victimado implacavelmente milhares de brasileiros.

Todos os Estados do Brasil e o Districto Federal já adheriram á Conferencia, sendo que os seguintes já nomearam os seus representantes: Parahyba do Norte, dr. Edison de Almeida, chefe do Serviço de Prophilaxia da Lepra; Maranhão, dr. Thomaz Pompeu Rosas, director do Leprosario do Bomfim; Pará, dr. Henrique Rocha, chefe do Censo de Lepra; Piauhy, dr. Mirocles Veras e dr. Freire de Andrade; Sergipe, dr. Claudio Magalhães, director de Saude Publica e dr Guaraná de Barros, chefe do serviço de Prophylaxia da Lepra; Santa Catharina, dr. Tolentino de Carvalho, chefe do Serviço de Lepra e dr. Polydoro São Thiago, director do Leprosario Santa Thereza; Amazonas, dr. Almir Pedreira, director de Saude Publica e dr. Fernando Ribeiro e outros.

SEMANA DA ASA

O Aéro Club do Brasil, esforça-se, afim de que tenham o maior realce as commemorações da Semana da Asa no corrente mez.

As actividades dessa prestigiosa associação terão inicio na tarde de 14 do corrente, com uma recepção aos jornalistas e chronistas de radio, na sua séde campestre em Manguinhos. A 10, será pela primeira vez commemorado o "Dia dos Balões" por passar nessa data o anniversario do vôo de Santos Dumont, com o "n. 6" em torno da Torre Eiffel. No dia seguinte, sabbado, realizar-se-á em Manguinhos, pela manhã, a "Festa do Brevet"; á noite haverá um grande baile no Automovel Club, em homenagem ás delegações.

Durante a Semana da Asa que irá de 22 a 29, varios são os numeros do programma: Concurso de desenhos entre os escolares; de vitrines, entre os estabelecimentos commerciaes; de modelos de aviões e planadores; circuitos aéreos locaes e interestadual; provas de pista, demonstrações pela aviação militar e naval, exhibição mostrando as proezas de Santos Dumont, grande banquete ao sr. presidente da Republica, o benemerito maior da aviação brasileira; missa pelos aviadores mortos nos nossos céos, homenagem aos pioneiros, representados pela figura maxima do "Pae da Aviação", etc.

Faculdade de Sciencias Economicas e Administrativas do Rio de Janeiro

CURSO DE ESTATISTICA

A solennidade de encerramento do Curso de Estatistica, realizar-se-á na proxima quarta-feira, dia 11 do corrente, ás 19 horas no salão de conferencias da mesma Faculdade, á Avenida Rio Branco, 114, 10° andar.

O professor dr. Antonio Garcia de Miranda Neto dissertará sobre "A Evolução Historica da Estatistica e sua importancia actual".

ESCOLA REMINGTON

28 ANNOS DE EXPERIENCIA

DACTYLOGRAPHIA

TACHYGRAPHIA — PORTUGUEZ

MATHEMATICA — INGLEZ

Cursos de aperfeiçoamento

RUA SETE DE SETEMBRO, 59

Cruz Vermelha Brasileira

SECÇÃO JUVENIL

Acompanhada da secretária da Secção Juvenil da Cruz Vermelha Brasileira, sra. Maria Isolina Pinheiro, foi recebida hoje por s. ex. o presidente da Republica, a Commissão Central da Cruz Vermelha Brasileira constituida de distinctas senhoras da nossa melhor sociedade, entre as quaes se destacam as exmas. sras. dr. Henrique Dodsworth, Cacilda Martins, Zelia Del Prado de Carvalho e Celina Hesket Machado.

Essa Commissão foi solicitar o apoio de s. ex. para o desenvolvimento da Secção Juvenil de Cruz Vermelha nas nossas diversas Escolas.

Após ser recebida pelo presidente da Republica a Commissão dirigiu-se ao coronel Pio Borges, secretario geral de Educação da Prefeitura afim de obter os seus bons auspicios para que, dentro das Escolas do Districto Federal seja feita uma propaganda em pról de tal idéa.

PONCHE DE SIAN

E' ASSOMBROSO!

Catulo da Paixão Cearense

Transcorre hoje o anniversario natalicio de Catulo da Paixão Cearense. O nome desse poeta é, por si mesmo, a sua maior recommendação. Nome laureado, ha tantos annos, como o maior poeta popular do Brasil, Catulo é uma das figuras mais queridas da nossa gente. Isso porque os seus versos exprimem, como ninguem ainda o conseguiu, o sentimento da alma dos nossos sertões, onde a alma brasileira vive e sente toda a grandeza do Brasil.

O poeta do "Meu Sertão" receberá hoje as homenagens dos seus amigos e admiradores.

TOSSE-BRONCHITES

PHYMATOSAN

CURA E FORTALECE

Dr. Martins Ribeiro

Foi nomeado, por decreto do presidente da Republica, para o alto cargo de inspector da Policia Maritima e Aérea o dr. Martins Ribeiro, um dos mais brilhantes funccionarios que possue a repartição policial.

A escolha do chefe de Policia é por todos os titulos, considerada como um premio ao esforço, á intelligencia e á honestidade com que o novo inspector tem pautado seus actos na vida publica.

O dr. Martins Ribeiro conquistou recentemente uma brilhante victoria, bacharelando-se em Direito.

O que o Thesouro pagará amanhã

Na Pagadoria do Thesouro Nacional serão pagas no dia 9, as seguintes folhas tabelladas no 8° dia: Ministerio da Fazenda — Pessoal contratado e extranumerario — Thesouro Nacional; Commissão Central de Compras; Tribunal de Contas e Diversos; Directoria de Estatistica Economica e Financeira; Directoria do Dominio da União e Directoria do Imposto de Renda; Aposentados da Justiça; Aposentados da Guerra; Aposentados da Educação; Aposentados da Agricultura; Aposentados do Exterior e aposentos do Trabalho.

"Uma Obra Que Honra o Espirito de Organização do Instituto de Aposentadoria e Pensões da Estiva"

Entregues, Hontem, aos Estivadores, as Primeiras 25 Casas Mandadas Construir, em Ramos, Pelo Seu Orgão de Amparo Social

O sr. Antonio Ferreira Filho expõe os beneficios que a legislação trabalhista do sr. Getulio Vargas trouxe aos estivadores — A inauguração do Ambulatorio da Carteira de Seguros de Accidentes do Trabalho — Palavras do presidente da Republica

Varios aspectos da solennidade realizada, hontem, em Ramos, vendo-se ao alto um aspecto do local e o sr. Getulio Vargas cumprimentando o presidente do Syndicato dos Estivadores. Em baixo apparecem, num grupo, o presidente da Republica, o ministro Waldemar Falcão, o presidente do I. A. P. E. entre pessoas presentes e, no outro canto, o chefe da Nação quando era saudado pelo Sr. Antonio Ferreira Filho

O Instituto de Aposentadoria e Pensões da Estiva viveu, hontem, um dos seus grandes dias, com a inauguração do primeiro grupo de 25 casas construidas para os segurados dessa instituição, na estação de Ramos.

A solennidade, para maior realce do acontecimento, foi presidida pelo sr. Getulio Vargas, o chefe de governo que inaugurou no Brasil uma politica social, sadia e humanitaria, levando aos lares mais humildes um pouco de conforto e desafogo, tendo, ainda, a presença do ministro Waldemar Falcão, em cuja gestão se tem realizado ás mais brilhantes e proveitosas etapas da nossa politica trabalhista.

CARACTERISTICAS DAS CASAS

As casas hontem inauguradas estão localizadas em Ramos, a dois passos da estação, contando com todos os requisitos da technica moderna. Construidas numa área de nove mil metros quadrados, essas residencias compõe-se de dois quartos, sala, cosinha e demais dependencias, em centro de terreno ajardinado, offerecendo, por um preço modico e de suave amortização, todo o conforto aos seus moradores.

A SOLENNIDADE

Precisamente ás 15,30 horas, o presidente da Republica, acompanhado do ministro do Trabalho e de seus ajudantes de ordem, chegava ao local, sendo recebido pelo sr. Antonio Ferreira Filho, presidente do Instituto de Aposentadoria e Pensões da Estiva, por autoridades e estivadores.

Guiados pelo sr. Ferreira Filho, o presidente da Republica e o ministro Waldemar Falcão percorreram, demoradamente, as 25 casas, não escondendo, aos presentes, a optima impressão colhida, quer pelo conforto de que dispõe as mesmas, quer pelas magnificas condições de hygiene.

O PRESIDENTE E AS CREANÇAS

Na primeira das casas inauguradas, já reside um estivador, cuja filhinha, uma lindo creança de tres ou quatro annos, anniversariava hontem. Não se sabe como, o sr. Getulio Vargas teve conhecimento desse facto. E, no momento em que inaugurava a residencia do humilde estivador, o chefe da Nação, com o seu sorriso caracteristico, depois de acariciar a menina, offertou-lhe uma lembrança.

Esse gesto do presidente da Republica foi muito applaudido.

FALA O PRESIDENTE DO I. A. P. E.

Logo em seguida, numa das casas ainda desoccupadas, teve inicio a solennidade, usando da palavra o sr. Antonio Ferreira Filho.

Não podemos deixar de abrir um parenthesis para realçar a obra que o mesmo vem realizando á frente do I. A. P. E.. Profundo conhecedor das necessidades e anseios dos estivadores, elle soube, sem poupar esforços ou sacrificios, cercando-se de technicos competentes e dedicados, traçar um grandioso programma de realizações, impondo-se, assim, á estima e consideração da grande classe.

Iniciando o seu discurso, o presidente do Instituto de Aposentadoria e Pensões da Estiva declarou, emocionado, ser aquelle um grande dia para os traablhadores da estiva no Brasil, por isso que vinha concretizar, em rythmo accelerado, todas as aspirações communs do orgão que lhes assegura o amparo social, o que se tornára possivel devido ao apoio e ao largo espirito de legislação trabalhista do presidente Getulio Vargas, tão bem orientado no Estado Novo, pelo seu ministro do Trabalho, sr. Waldemar Falcão.

Agradeceu, em seguida, essa valiosa ajuda, fazendo o elogio da politica social seguida pelo governo, que vem assegurar aos trabalhadores nacionaes a certeza de um futuro risonho, graças ás leis sábias de aposentadoria, penções e as facilidades que os institutos de amparo social concedem para a acquisição do lar proprio.

O sr. Antonio Ferreira Filho, a cuja visão esclarecida se deve o progresso do I. A. P. E., foi vivamente applaudido.

A SAUDAÇAO DO PRESIDENTE DO SYNDICATO DOS ESTIVADORES

O sr. Luiz de Oliveira, presidente do Syndicato da Estiva, discorreu sobre os frutos colhidos pelos trabalhadores na vigencia do Estado Novo, elogiando o auxilio humanitario que lhes vem concedendo os srs. Getulio Vargas e Waldemar Falcão, bem assim como a acção desenvolvida pelo sr Antonio Ferreira Filho na presidencia do Instituto de Aposentadoria e Pensões da Estiva.

Ao champagne, servida logo depois, fez-se ouvir o sr. Domingos Vassallo Caruso, presidente do Centro de Melhoramentos dos Suburbios da Leopoldina, que agradeceu ao presidente Getulio Vargas os melhoramentos por que vem passando aquelle local.

ANTES E DEPOIS DE TRINTA

O sr. Pedro Paulo Rodrigues, do Conselho Administrativo do I. A. P. E., na mesma occasião fez um parallelo entre a situação do operario antes e depois da revolução de 30, affirmando que, com a subida do sr. Getulio Vargas ao poder, os trabalhadores já não precisavam bajular os politicos para obter leis de amparo e medidas de protecção. Realçou, tambem, a actuação do sr. Antonio Ferreira Filho, reconhecendo-o um administrador de raras qualidades.

O presidente da Republica e o seu ministro do Trabalho, depois de percorrerem outras moradias, partiram, acompanhados de sua comitiva, para a rua de São Bento, onde o Instituto inaugurava o seu

AMBULATORIO DA CARTEIRA DE SEGUROS DE ACCIDENTES DE TRABALHO

Alli, os srs. Getulio Vargas e Waldemar Falcão, guiados pelo sr. Antonio Ferreira Filho, percorreram as dependencias da Divisão de Hygiene e Saude do Instituto, mostrando-se optimamente impressionados com a sua moderna apparelhagem scientifica. O sr. Getulio Vargas levou a sua curiosidade a ponto de penetrar no interior de uma ambulancia, examinando-a minuciosamente.

Estudou, depois, os graphicos demonstrativos da grande obra, demonstrando interesse pelos minimos detalhes.

E não escondia o seu enthusiasmo, enthusiasmo positivado nas palavras que dirigiu ao sr. Antonio Ferreira Filho:

"Essa obra honra o espirito de organização do Instituto de Aposentadoria e Pensões da Estiva".

Domingo Carioca

Um aspecto tomado no "grill" do Casino Atlantico

No passado, a "haute gomme" carioca fazia do domingo a "journée bleu". Era o dia do repouso absoluto e — por que não dizel-o? — das digestões lentas. No ambiente do lar, comia-se, bocejava-se, dormia-se, durante o domingo. Hoje, o mundanismo é sportivo e dynamico. Vive vibrando o "set" carioca. Aos domingos, pela manhã, enchem-se, nesta estação, as praias lindas. Ao sol da primavéra, realiza-se a parada soberba da saude, da belleza e das fórmas esplendidas. "Tritões" e "Sereias"... A' tarde, as figuras exponenciaes comparecem á "matinée" do Casino Atlantico. Enchem-se os terraços magnificos. Regorgita o "grill room". Vive-se, emfim, instantes de alegria e vibração. E' que, actualmente, o habito do domingo somnolento, do domingo sómente propicio ao "ajantarado" e ás longas digestões existe, apenas, num ou noutro suburbios distante...

Não Houve Attentado Contra o Rei Carol

CRIADAS PENAS SEVERAS PARA OS QUE TENTAREM ALTERAR A ORDEM PUBLICA

BUCAREST, 7 (U. P.) — (Agencia Internacional) — O Governo ordenou hoje rapidamente e com extraordinaria energia diversas medidas tendentes a impedir desordens em consequencia das falsas noticias divulgadas sobre o pretenso attentado contra a vida do Rei Carol.

De accordo com os decretos publicados hontem á noite as autoridades adoptaram as disposições necessarias as quaes estabelecem penas severas para punir os que tentarem alterar a ordem publica.

Acredita-se nos circulos do Governo que a noticia do supposto attentado deriva da constante perseguição contra os membros da Guarda de Ferro e tambem da publicação dos decretos sobre o mesmo assumpto.

Admitte-se nesses meios que ainda existem nucleos de guardas de ferro em diversos pontos do paiz, os quaes podem ser considerados como possiveis focos de perturbação, por cujo motivo a policia mantem rigorosa vigilancia.

DIARIO CARIOCA

Propriedade da S|A DIARIO CARIOCA

Expediente

Directores:
Horacio de Carvalho Junior
J. B. Martins Guimarães
Chefe da redacção:
Danton Jobim

Endereço telegraphico: DIARIO CARIOCA — Telephones: Gabinete do Director, 23-1093 — Administração, 22-3035 — Redacção, 23-0671 e 23-0330 — Officinas 22-0824 — Assignaturas, 22-3018 — Gravura, 22-1785

Publicidade, 22-3018

ASSIGNATURAS

Para o Brasil:
Anno . . . . 50$000
Semestre . . . . . 30$000
Para o Exterior
Anno . . . . 100$000
Semestre . . . . . 55$000

Venda avulsa: Capital, $200; Interior, $300
Aos domingos, $200

E' cobrador autorizado o sr. J. T. de Carvalho

CORRESPONDENTE GERAL
Percorre o interior do paiz, a serviço desta folha, o sr. Romualdo Perrota, nosso correspondente geral

Endereço telegraphico: DIARIO CARIOCA

CORRESPONDENCIA
Toda a correspondencia com valor ou sobre assumptos que entendam com assignaturas e outros de interesse da administração deve ser dirigida ao gerente do DIARIO CARIOCA.

Representante em Bello Horizonte:
OSWALDO MASSOTE

A nova linha aérea Chung King-Moscou Berlim

TOKIO, 7 (Agencia Nacional-Brasil) — A agencia Domei divulgou hoje que serão dentro em poucos dias inaugurados os serviços commerciaes aereos ligando as cidades de Chung-King, Moscou e Berlim.

O total do percurso aereo será coberto em quatro dias no maximo.

Os Desejos da America

A America, na Conferencia do Panamá, traçou rumos definitivos e seguros á politica internacional americana. Esses rumos têm o grande objectivo de assegurar neste hemispherio uma éra de paz, de trabalho, de ordem e um rythmo forte de prosperidade.

O fantasma da guerra foi varrido do continente. Varrido definitivamente das nossas plagas, realizando o seu ultimo arranco na luta do Chaco, elle não mais perturbará a nossa vida e a obra de fraternidade que estamos realizando.

Formados em batalhas tremendas nas lutas pela independencia, os paizes americanos não desertaram do sonho e do idealismo de Bolivar. A unidade americana é uma das mais bellas realidades do mundo contemporaneo e um exemplo admiravel que damos ás nações de outros continentes. E' bem verdade que não temos, como na Europa, problemas raciaes ou religiosos a resolver e as questões territoriaes que, por ventura, venham a surgir, serão solucionadas no ambiente sereno dos entendimentos, recorrendo-se aos meios supremos da arbitragem. E' esse um principio que ficou estabelecido e aceito por todos os povos americanos na Conferencia de Buenos Aires.

Unida e cohesa em torno do seu idealismo exaltado a America não recuará no cumprimento do seu dever. Dever para ella mesma e para o mundo. Sómente os espiritos derrotistas ou os que nutram sentimentos menos nobres poderão desejar que o sólo americano se venha a manchar do sangue dos seus filhos.

* * *

Trabalhando pela ordem no seu interior, a America trabalha tambem pelo resto da humanidade. Continente christão, com a sua civilização assentada na doutrina do fundador do christianismo ella sómente póde odiar a guerra. Estamos convencidos de que a guerra não constróe civilizações. Por isso desfraldamos a bandeira da fraternidade. Por isso mesmo, nesta hora dramatica, em que a guerra na Europa separa nações que têm enormes responsabilidades na evolução cultural da humanidade, a America se volta para Deus, numa prece geral pelo retorno da paz no Velho Mundo. Não devemos tomar partido por este ou aquelle paiz em luta. O nosso partido deve ser o da restauração de todas as formulas capazes de assegurar a concordia universal e o respeito integral á dignidade humana. E' esse o programma da America, aceito e approvado pela consciencia de todos os seus filhos.

Deante da conflagração européa, a America lamenta os mortos, caidos heroicamente, de ambos os lados, faz votos para que todos os espiritos recebam da Providencia uma luz que abra os caminhos da paz e ponha um termo á carnificina dolorosa. Não é outro, não póde ser outro o modo de sentir dos povos americanos. A America deseja manter com todos os paizes do resto do mundo as mais productivas relações, quer no terreno espiritual, quer no terreno pratico das relações, através de um intercambio permanente do seu commercio e das suas industrias. Só a paz será capaz de permittir esse programma de trabalho. E, se no actual momento, o continente americano se póde manifestar é, justamente, por uma paz que restabeleça no mundo a confiança geral e o respeito á justiça e os direitos humanos.

TOPICOS

RIQUEZA QUE PRECISA CIRCULAR

NOTICIAS dos Estados Unidos dizem que augmentou consideravelmente a procura dos oleos vegetaes. Tambem subiram os preços daquelle producto no mercado americano. Isso constitue, portanto, excellente opportunidade para o commercio exterior do nosso paiz. O oleo de oiticica, por exemplo, tem grande acceitação. No Nordeste, a producção desse artigo está sendo grandemente desenvolvida. Ha algumas fabricas que se occupam do seu preparo em ampla escala. Egualmente são aproveitados o burity, o babassú e outros, augmentando, assim, o volume das materias primas mais necessarias, no momento, aos Estados Unidos.

Convem salientar que a cêra de carnauba está, do mesmo modo, obtendo excellente cotação nos centros de consumo. Esses productos constituem, pois, uma poderosa fonte de riqueza para o paiz. E' preciso, porém, amparar os productores, que pedem transportes e credito. Os Estados do Nordeste talvez não estejam em condições de attender a taes appellos, auxiliando mais decisivamente o surto economico da região. Só o poder central poderá auxiliar efficientemente aos nossos patricios que trabalham e produzem, cooperando com firmeza e enthusiasmo para o progresso material do Brasil.

A questão dos meios de conducção é de vital importancia, sobrepujando qualquer outra. A producção necessita de escoamento para os portos, de onde deve ser transferida para o exterior. Faltam, entretanto, trens, caminhões e navios. Bem sabemos que são grandes, nesse particular, as difficuldades do Governo. Mas, felizmente, o problema não é insoluvel. Basta decisão e vontade de servir ao Brasil.

IMPROPRIOS PARA MENORES

A Secretaria de Educação e Cultura do Districto fez incinerar 4.824 livros retirados das bibliothecas de escolas publicas por serem todos considerados improprios para a leitura dos menores.

E' de pasmar que ainda existissem nas escolas do Districto livros em tão grande numero e cuja leitura possa ser julgada de effeito malefico para a comprehensão dos escolares. Emfim, a providencia agora sugerida pela "Commissão do Livro" deve ser louvada como uma providencia de verdadeiro saneamento. Só seria interessante tambem que os livros condemnados fossem os seus nomes divulgados para que, assim, a lista dos mesmos pudesse constituir uma orientação e um indice para os paes de familia como para os professores que não leccionem nas escolas em que a commissão exerça o seu mister fiscalizador.

Quando lembramos esta divulgação pretendemos, com isto, que se possa evitar que a leitura dos livros considerados maleficos, prohibida na bibliotheca das escolas possa ser feita em casa e, mesmo, em outras escolas, pois ainda recentemente tivemos conhecimento de um caso edificante. Alumnos e alumnas do Collegio Pedro II recebem, sempre, livros dos seus professores com a recommendação de lel-os e resumil-os segundo a sua propria opinião. Assim os professores visam certamente desenvolver o espirito critico do alumno, a sua capacidade de synthese, como medir a capacidade de seu raciocinio e de sua comprehensão. Informaram-nos, entretanto, ultimamente, que algumas vezes são dados ás alumnas livros que já foram prohibidos e mesmo apprehendidos nas livrarias pela policia. Ora, quando a policia apprehende um livro é porque certamente o julga, no seu fundo ou na sua fórma, mais ou menos immoral ou prejudicial ao leitor adulto, quanto mais ao infante. Dar-se, depois, este livro para o alumno talvez não seja muito interessante.

A "Commissão do Livro" que o secretario da Educação tão bem acata ao ponto de mandar incinerar, a seu conselho, 4.821 volumes, se não tem jurisdicção em todas as escolas poderia, como um conselho e como uma orientação, publicar e divulgar a lista dos livros julgados prejudiciaes Assim a policia da leitura seria feita tambem no lar e nas outras escolas.

PEQUENAS ECONOMIAS

O funccionamento dos institutos e caixas de pensões veiu provar, entre outras coisas, que é absolutamente possivel fazer, em breve tempo, a mobilização de grandes importancias através da economia popular. As centenas de milhares de contos que formam, hoje, o patrimonio e a reserva financeira dessas organizações são producto exclusivo de pequenas parcellas pedidas systematicamente aos salarios diarios, semanaes ou mensaes dos trabalhadores brasileiros. Com essas pequenas parcellas é que, em cinco annos de funccionamento apenas, taes organismos se approximam de um accumulo de dinheiro que já vae chegando a um milhão de contos.

Está, portanto, provado que a economia popular tem no Brasil capacidade que era até bem pouco desconhecida completamente. Aliás, a experiencia dos institutos e caixas fazendo esta comprovação determinou uma verdadeira e ampla reforma nos meios financeiros do Brasil. Organizaram-se companhias e empresas para lançamento de emprestimos; os bancos aceitaram negocios vultosos baseados na venda de apolices a preços populares e as caixas economicas ampliaram enormemente o seu raio de acção multiplicando em poucos annos o total das suas caixas de depositos populares e, consequentemente, os totaes emprégados em emprestimos para construcção e para negocios outros.

Chegamos, por tudo isto, a uma conclusão. O povo brasileiro pode fazer economia, pode reservar, mensalmente, pequenas importancias para a formação de pecullos particulares nos bancos ou nas caixas economicas. O seu padrão de vida, apesar de não ser dos maiores, comporta perfeitamente essa verba de economia. O que será preciso, para que isto se dê em maior vulto é um pouco mais de educação do povo no sentido de preparal-o para um regime de poupança. Neste sentido é que precisamos ter um movimento amplo de propaganda e de educação, pois que o que temos ainda não passa de um simples ensaio, de rudimentos mesmo de uma campanha feita, aliás, pelas organizações de propaganda de um ou outro estabelecimento de credito isolado, sem continuidade e sem plano de conjunto.

ACTOS DO GOVERNO

O presidente da Republica assignou os seguintes decretos:

NA PASTA DA EDUCAÇÃO

Commissionando o 1º tenente medico dr. José Pio da Rocha, no cargo de professor cathedratico de physiologia applicada da Escola Nacional de Educação Physica e Desportos.

Effectivando na carreira de dactylographo, que exercem interinamente, os da classe G. Catharina Vergolino de Campos, Lucy Lacê Brandão e laty Alvares Ribas.

Exonerando da carreira de dactylographo, por não terem obtido os pontos necessarios para a effectivação, Maria Beatriz Valladares e Armando Gonçalves Braga.

NA PASTA DA FAZENDA

Removendo o mandato do dr. Francisco Solano Carneiro da Cunha, medico do Conselho Superior das Caixas Economicas Federaes.

NA PASTA DO TRABALHO

Nomeando Aryth Delayti, para exercer as funcções de official administrativo, classe H. do quadro unico do Ministerio.

NA PASTA DA MARINHA

Proomvendo no Corpo de Officiaes da Armada a segundos tenentes, os guardas-marinha: Floriano Peixoto Faria Lima, Rodolval Costa Couto de Freitas, José Claudio Beltrão Frederico, Joaquim Americo dos Santos Coelho Lobo, Adolpho Barroso de Vasconcellos, Archanjo Pereira da Silva, João Botelho Machado, Frederico Giannini, João Carlos Palhares dos Santos, Manoel Abud, João Ramos Agapito da Costa, Oswaldo de Assumpção Moura, Geraldo Luiz Peixoto, Alvaro de Rezende Rocha, Paulo Bracy Gama da Silva, Sylvio da Fontoura Rangel Filho, Altino de Miranda Galvão, Sylvio Trilho da Silva, Viterbo Tasso de Moraes Passos, Ivo Accioly Corseuil, Walter da Silva Valente, Reginaldo Carpenter Ferreira, Paulo Ribeiro Jardim, Roberto Ferreira Teixeira de Freitas, Paulo Cesar Ribeiro, Heleno Barros Nunes, Tertius Cesar Pires de Lima Rebello, Jorge Osorio de Noronha, Fernando Gonçalves Reis Vianna, Paulo Borelli Guimarães, Antonio Marroig de Mello, Paulo Oliveira Werneck, Israel Sezefredo de Lemos, Jair Carneiro Toscano de Britto, Carlos Portugal de Carvalho, Geraldo Monteiro de Barros Bittencourt, Nelson Fernandes, Helio Marroig de Mello, Hermilio de Gusmão Castello Branco, Mario Soares Castello Branco, Jonathas do Rego Monteiro Porto, Raymundo Eduardo Jansen, João Luiz de Castro e Silva, José Cals de Oliveira, José Barreto de Assumpção, George Octavio de Alencar Cabral, Raymundo Admilson Gomes Fontenelle, Boris Markenson, Geraldo Gondim Juaçaba, Geraldo da Cruz Ribeiro e Mario Andrade.

Reformando o soldado do Corpo de Fuzileiros Navaes Manoel Rodrigues da Silva.

Concedendo aposentadoria ao servente Manoel Maria da Silva.

NA PASTA DA GUERRA

Nomeando o tenente-coronel da arma de infantaria Edgard do Amaral para commandante da Escola de Educação Physica do Exercito.

Classificando o tenente-coronel Henrique Baptista Dufles Teixeira Leite, no Batalhão Escola, ficando assim rectificado nessa parte o decreto que o classificou no 14º de caçadores.

Promovendo, para effeito de reforma, a major, o capitão do extincto corpo de intendentes Francisco Nunes de Almeida.

Promovendo a 2º tenente da 2ª classe da reserva de 1ª linha: na infantaria, os aspirantes Aluizio Vital Barbosa, José Sylvestre de Oliveira e José Martins Catharino; e a 1º tenente veterinario, o 2º tenente da referida reserva, Evandro Esmeraldo de Andréa.

Removendo os escreventes: Boulanger Fonseca de Lucena, do agrupamento de leste para a 2ª Circumscripção de Recrutamento; e José de Azevedo e Silva, do quartel general da 8ª Região Militar para a 20ª Circumscripção de Recrutamento.

Concedendo ao tenente coronel de artilharia, Octavio Saldanha Mazza, a exoneração que pede do cargo de commandante da Escola de Educação Physica do Exercito e ao professor do extincto Collegio Militar do Ceará João Marinho de Albuquerque Andrade, as vantagens, regalias e vencimentos de tenente-coornel, a partir de 18 de fevereiro de 1938, rectificando assim o decreto dessa data referente ao mesmo professor.

Mandando contar de 24 de maio de 1939, a antiguidade de posto ao capitão de administração Eurico Magalhães, em face do parecer da Commissão de Promoções.

Transferindo: o coronel intendente de guerra Athanasio Loureiro da Silva, do Serviço de Fundos da 2ª Região Militar para o da 1ª Região; na engenharia — os tenentes-coroneis José Servulo Borja Buarque, do quadro ordinario para o supplementar geral; Durival Britto e Silva, do quadro do Estado Maior para o ordinario sendo classificado no 2º batalhão ferroviario; Salvador de Mello Cardoso, do quadro ordinario para o supplementar geral; e Abacilio Fulgencio dos Reis, deste para aquelle quadro, sendo classificado no 2º batalhão rodoviario; o major Benjamin Rodrigues Galhardo do quadro do estado-maior para o ordinario sendo classificado no 2º batalhão ferroviario, ficando assim rectificado nessa parte o decreto de 22 de setembro do corrente anno; na artilharia — o tenente coronel Octavio Saldanha Mazza, do quadro supplementar geral para o de estado-maior; na infantaria — o tenente-coronel Tito Coelho Lamego do quadro ordinario para o supplementar geral; e os majores Adhemar Villela dos Santos, do quadro ordinario para o de estado maior; Celso de Mello Rezende do quadro supplementar geral para o ordinario sando classificado no Batalhão Escola; e Joaquim Soares d'Assensão do quadro supplementar privativo para o ordinario sendo classificado no 14º regimento de cavallaria independente, em Dom Pedrito e o major Sady Folck, do quadro ordinario para o de estado-maior; o major José Luiz de Siqueira do quadro ordinario para o supplementar geral.

Transferindo os segundos tenentes da reserva convocados: Elyseu de Barros e Leopoldo Rodrigues Maciel, da cavallaria e Cid França e Armando Fritzke, da infantaria, todos para o de administração.

Transferindo o escripturario Luiz Valente de Andrade do Ministerio do Trabalho para o da Guerra, para servir em Bello Horizonte, 4ª Região Militar; e concedendo transferencia para a reserva do Exercito, com o posto de 2º tenente, aos primeiros sargentos João da Conceição Lobato e João Correia da Motta.

Nomeando interinamente: Bruno Borba para a classe D da carreira de patrão: Cyro Montes, para a classe D da carreira de motorista; João Pereira para a classe D da carreira de inspector de alumnos; Otomar Carlos Matte, para a classe D da carreira de inspector de alumnos; Olivio de Aguiar Ferreira, Pedro de Azevedo Braga, Sebastião Petenuzzi, para a classe D da carreira de inspector de alumnos e Raymundo Lopes Barbosa para a classe D da carreira de motorista.

Reconduzindo o bacharel Carlos Affonso Chagas ao cargo de supplente de auditor da 1ª Auditoria da 3ª Região Militar.

Convocando para o serviço activo o 2º tenente da 2ª classe da reserva de 1ª linha Dimas Santos da Fonseca; o major da 1ª classe da reserva Luiz Thomaz Reis; e os segundos tenentes da 2ª classe da reserva de 1ª linha Francisco Alvares Moura, Aloisio de Hanequim Rocha, da cavallaria; Evaldo Ferreira Rebello, da artilharia; e Wagner Pereira Werneck, da infantaria.

Mandando reverter ao serviço activo o major Celso Ferreira Velloso, visto haver cessado o motivo por que se achava aggregado, sendo classificado no 5º regimento de cavallaria divisionario.

Licenciando do serviço activo por haver attingido a edade limite para o serviço activo os segundos tenentes da reserva convocados: Antonio Vianna de Oliveira, Elpidio Vieira de Moraes, Julio Cesar da Silva Filho, João Rodrigues dos Santos e Nelson Feijó.

Aposentando: Cantidiano de Lima Rocha, na carreira de preparador; Julio dos Santos, na carreira de escripturario e Lucio da Costa Florim, na carreira de electricista.

Reformando: o coronel Hugo de Alencar Mattos; o major do Corpo de Intendentes, extincto, Francisco Nunes de Almeida; o 1º tenente de engenharia Antonio Mendes Lopes; o sub-tenente do 5º Batalhão de Caçadores Nelson Alves; e o soldado Luiz Gomes de Mello.

A Repercussão Internacional das Propostas de Hitler

MADRID, 7 (U. P. — Agencia norte-americana) — O discurso do chanceller Hitler é o thema dos editoriaes da imprensa, considerando-se que de sua aceitação ou rejeição pela França e Grã Bretanha depende a sorte do continente, que se encontra deante de uma formula definitiva.

"Não houve no discurso pronunciado perante o Reichstag — diz o jornal "Arriba" — nada diverso do que se podia esperar, nem phrases duras, nem paragraphos contundentes. Como homem que tem em suas mãos o sangue e a vida de milhões de homens, o sr. Hitler pediu não uma paz que sanccione todas as vantagens da victoria, mas outra mais nobre que descanse sobre o reconhecimento commum das necessidades que têm os povos.

Com a Inglaterra ou sem a Inglaterra é indubitavel que o Estado actual da Polonia está dentro dos quadros de um facto consummado.

Para conseguir o contrario seria preciso que a França e a Inglaterra derrotassem duas potencias alliadas, o que significaria um conflicto de tal duração que, para falar de maneira identica, seria preciso ir procurar a guerra dos trinta annos".

O jornal "A B C" diz que a "peça oratoria do sr. Hitler tem força dialectica e nella não falta uma grande dóse de sinceridade.

Para os observadores neutros o que mais satisfaz do discurso está constituido pelo tom conciliador e sincero de algumas passagens, onde analysa a posição da Allemanha relativamente á França e á Inglaterra.

A sua continencia verbal ha de produzir sensação. Na realidade as armas dão passagem á linguagem diplomatica".

NA AUSTRALIA

MELBOURNE, 7 (U. P. — Agencia internacional) — Commentando o discurso do Fuehrer, o primeiro ministro australiano, sr. Menzies, declarou:

"Fiz o possivel para compreender o discurso, porém acho difficil. Indagações claras e directas devem ter respostas claras e directas.

Minhas perguntas ao sr. Hitler são: Será restabelecida a independencia da Polonia? Será restabelecida a independencia da Tchecoslovaquia? Cessará a aggressão? Será arbitrado um meio efficiente para consecução da paz e para o desarmamento?

O mundo não pode encontrar respostas a essas perguntas no discurso do sr. Hitler. O discurso não foi uma proposta de paz; porém uma tentativa para justificar a guerra".

NO JAPÃO

TOKIO, 7 (Agencia Nacional — Brasil) — Os jornaes japonezes — noticia a British Broadcasting — não acreditam que o discurso do chanceller Hitler contribua, de qualquer fórma, para a paz. Tem o unico proposito de lançar as responsabilidades da guerra sobre a Grã Bretanha e a França. Os jornaes nipponicos perguntam por que não fez o sr. Hitler taes propostas antes de invadir a Polonia. Sem que a Polonia seja restaurada a Grã Bretanha e a França não poderão deixar de combater até a victoria final. Provavelmente, concluem, o proprio sr. Hitler não espera que as suas propostas conduzam á paz.

NA DINAMARCA

COPENHAGUE, 7 (Agencia Nacional — Brasil) — A British Broadcasting emittindo noticias sobre a guerra informa que os jornaes dinamarquezes expressam a opinião geral da imprensa dos paizes neutros, de que o discurso do sr. Hitler não constitue surpresa e de que o resultado que delle poderá advir, que é a continuação da guerra, tambem não surpreenderá ninguem.

Conselho Technico de Economia e Finanças

Convocado pelo ministro da Fazenda, reune-se no dia 9, ás 21 horas, em seu gabinete, o Conselho Technico de Economia e Finanças.

Commemoração da Descoberta da America

No dia 12 de outubro proximo, commemorando a Descoberta da America, o Instituto Brasil-Estados Unidos promoverá um concerto symphonico de musicas de autores norte-americanos, no Theatro Municipal, sob a regencia do maestro Lorenzo Fernandes. O programma foi elaborado pela Commissão de Arte do Instituto, sob a presidencia de d. Maria Francelina B. Falcão.

A esta solennidade, que será ás 17 horas, comparecerão o presidente da Republica, ministross de Estado, representantes do Corpo Diplomatico, altas autoridades, etc.

Serviço Militar

CONVOCAÇAO DA CLASSE DE 1918

A 1ª Circumscripção de Recrutamento fará incorporar ao Exercito activo, no periodo de 15 a 25 de outubro do corrente anno, todos os jovens nascidos de 1º de janeiro a 31 de outubro de 1918 e incluidos no contingente da 1ª chamada. Cumpre a esses jovens se dirigirem á séde das Juntas de Alistamento Militar de suas residencias ou á 3ª Secção desta Circumscripção de Recrutamento para tomarem conhecimento de seus deveres militares, sob pena de incorrerem no crime de insubmissão, punivel com prisão de 4 mezes a 1 anno. — (a) Cel. Raul Poggy de Figueiredo, chefe da 1ª C. R.

Melhora o estado de saude do sr. Gabriel Terra

MONTEVIDEO, 7 (U. P. — Agencia internacional) — O ex-presidente da Republica, sr. Gabriel Terra, passou uma noite tranquilla, continuando a melhorar seu estado de saude.

O governo sueco pede creditos para compra de aviões e navios de guerra

STOCKOLMO, 7 (Agencia Nacional — Brasil) — Segundo informa a agencia Reuter o Governo sueco pediu ao Parlamento um credito de 36 milhões de corôas para compra de 202 aviões de guerra e um outro de 50 milhões, para a construcção de 6 caça-minas destinados á sua marinha de guerra.

THEATRO

"Principe Herdeiro", tres vezes, hoje no Recreio. — Esta semana "Nova rica" e a festa de Maria Helena com "O homem que eu matei"

Hoje é o penultimo domingo da Companhia Maria Mattos no Rio, onde faz a sua victoriosa temporada do Recreio. Representa-se na matiné ás 15 horas e nas duas sessões da noite, "Principe herdeiro", a esplendida peça de Gardel que Maria Helena adaptou esplendidamente.

Na semana que hoje começa, dois grandes acontecimentos se darão no Recreio: a estréa de "Nova rica", uma peça de Suarez de Desa, que Lino Ferreira e Fernando Santos traduziram, em 8ª e ultima récita de preferencia e a grande festa de Maria Helena na proxima sexta-feira com a notavel peça de Maurice Rostand em 1 prologo e 3 actos, "O homem que eu matei" um presente que a talentosa actriz, filha de Maria Mattos, offerece, á platéa carioca, que vae lhe homenagear nessa noite.

"INIMIGA" NOVAMENTE NO RECREIO DEPOIS DE AMANHÃ

Attendendo a milhares de pedidos, será levado á scena depois de amanhã, terça-feira, pela Companhia Maria Mattos, a grande peça "Inimiga" que serviu para a festa da eminente actriz. O espectaculo é completo, começando ás 20.30 e a preços communs de sessão.

"POR TI, EU ME ROMPO TODO...", NO THEATRO MODERNO

Hoje — ás 15 horas, e á noite ás 20 e ás 22 horas — "Por ti, eu me rompo todo...", fará esgotar as lotações do theatrinho da Empresa Paschoal Segreto, á rua Pedro 1.

A FESTA DE ARISTOTELES PENNA, TERÇA-FEIRA, NO ALHAMBRA

Actor dos mais queridos e populares do nosso theatro, Aristoteles Penna soube conquistar um grande numero de admiradores que, sempre que ha opportunidade, manifestam as suas sympathias.

E' o que agora acontece, facto demonstrado pelo interesse que se nota em torno da proxima festa de Aristoteles, marcada para terça-feira vindoura, dia 10, no Alhambra, aos preços communs da temporada Dulcina-Odilon, em vesperal ás 16 horas e á noite, ás 20 e 22 horas.

Para esses tres espectaculos, foi escolhida a deliciosa comedia de Noel Coward "Pancada de amor", que será apresentada em unicas representações nesse dia.

Com intensa procura, estão á venda, na bilheteria do theatro as localidades para a festa de Aristoteles, que será dedicada á platéa carioca.

ARTISTAS DE COR EM LISBOA

LISBOA, 7 (U P) — Agencia Internacional) — Os meios theatraes desta capital se preoccupam no momento em agrupar, para sua apresentação nos theatros de Lisboa, valiosos elementos artisticos de côr, que se encontram na capital portugueza, procedentes dos paizes em guerra.

NOVO HORARIO DOS ESPECTACULOS EM PORTUGAL

LISBOA, 7 (U. P.) (Agencia Internacional) — Uma commissão de empresarios theatraes conferenciou com o ministro da Educação tratando do assumpto relativo ao novo horario dos espectaculos. O ministro prometteu estudar o caso de maneira a não prejudicar os interesses da classe theatral.

"O MALUCO N. 4", NO GYMNASTICO

Distante cinco dias de festejar as suas primeiras cincoenta representações no theatro Gymnatsico, "O Maluco n. 4", de Armando Gonzaga continua fazendo esgotar lotações naquella casa de espectaculos da Esplanada do Castello, quasi na Avenida.

Hoje domingo, "O Maluco n. 4", irá á scena em Vesperal da Moda, ás 15 horas, em espectaculo dedicado especialmente ás jovens senhoras que frequentam o Gymnastico nas tardes de sabbado.

A' noite, no horario habitual, ás 20.45 horas, mais uma vez a Companhia de Delorges representa no theatro Gymnastico, "O Maluco n. 4" proporcionando nova opportunidade ao publico de divertir-se com a representação artistica verdadeiramente de uma peça antes de tudo comica.

PREDIOS
TERRENOS

COMPRA E VENDA

Directamente ou por conta de clientes.

ADMINISTRAÇÃO

Predios residenciaes, de negocios, edificios, de appartamentos ou de escriptorios.

Pagamento mensal antecipado de alugueis.

Emprestimos a curto ou longo prazo com garantia de alugueis em condições excepcionaes.

HYPOTHECAS

Emprestimos hypothecarios a partir de 10 contos, em qualquer bairro até Meyer. Optimas condições de taxa, prazo e amortizações em qualquer tempo, sem bonificação.

Faça hoje mesmo sua consulta sem compromisso ou despesa

NELSON PESSOA

(Do Syndicato dos Corretores de Immoveis)
RUA DO OUVIDOR, 69-A — 3.º andar
Tel. 23-0404

PRIMEIRAS

"A INIMIGA", NO RECREIO

Depois que se assiste a um espectaculo como o de antehontem a primeira vontade que se tem é de passar pelo menos dez annos sem entrar num theatro.

A peça de Dario Nicodemo, a representação de todo o elenco, o trabalho genial de Maria Mattos, emfim, aquellas quatro horas deliciosas para o espirito e o coração que a grande actriz nos proporcionou e as quaes não se esquecem constituiram a noite de Maria Mattos no Recreio.

A manifestação que a platéa carioca fez á maior artista portugueza da sua geração foi merecidissima sob todos os pontos de vista. Já conheciamos, o notavel drama que ella nos representou ha muitos annos no antigo Palace Theatro e que foi um dos maiores successos do theatro na Europa, logo após a Grande Guerra.

O seu trabalho no papel de "Anna Bernois" é grande e só o seu talento de actriz seria capaz de interpretar.

Aliás, a peça teve desta vez um brilho excepcional.

Um grande actor nos trouxe detsa vez Maria Mattos — José Gambôa que já conheciamos através da critica severa e criteriosa da sua terra e que até agora a não ser em "Principe herdeiro" ainda não tivera a sua opportunidade.

O seu trabalho é absolutamente impressionante, culminando nas scenas do 1º acto, primeiro com Maria Helena, depois com Gil Ferreira e a grande scena do final do 2º acto com Maria Mattos, que levou a platéa em peso até as lagrimas. Nunca mais se esquecerá o "Roberto" de "A Inimiga" que nos deu o correcto e talentoso galã do moderno theatro portuguez. Beatriz d'Almeida foi outra grande interprete na doce e bondosa personagem que encarnou. Maria Helena representou o seu antipathico papel com raro brilho. Merece admiração a naturalidade com que representou Gil Ferreira a scena com José Gamboa a que já nos referimos.

Manoel Lereno, Antonio Palma, Julio Gomes, Joaquim Prata Miquelina Rodrigues e Miguel Orrico completaram e concorreram para a homogeneidade do conjunto. Representou-se depois a imitação da "Ceia dos Cardeaes", "Ceia das Sogras" com Maria Mattos, Beatriz d'Almeida e Miquelina Rodrigues.

No fim de festa pelas artistas da Companhia, brilhou o joven actor Lereno.

Eis o que foi a festa de Mara Mattos, que recebeu indescriptiveis applausos.

JOSE' LYRA

"CONFLICTO" NO THEATRO ALHAMBRA

"Conflicto" tres actos da sra. Maria Jacyntha, comedia premiada pela Academia Brasileira de Letras, foi a peça que o elenco Dulcina-Odilon apresentou na noite de sexta-feira para uma platéa selecta e numerosa .

Thema palpitante e da maior opportunidade foi o focalizado na excellente peça, uma das mais interessantes que, nesta temporada a nossa primeira actriz de comedia apresentou a seu grande publico.

No desempenho de "Conflicto" destacou-se a sra. Dulcina, que tem na figura de Gilda uma brilhante criação. Odilon, Aurora Aboim, que fez sua estréa no elenco, Sarah Nobre Conchita de Mornes e Aimé, a vencedora do concurso "á procura de uma actriz, acompanharam de perto á estrella da companhia.

Os demais interpretes concorreram, todos num mesmo plano, para o feliz e correcto desempenho da comedia da sra. Maria Jacyntha.

Scenarios de Collomb como sempre, dignos de louvores.

INT.

"NO'S TEMOS BALANGANDANS"...

Hoje, ás 15 horas em "matinée" e á noite, ás 20 e ás 22 horas, assistiremos — "Nós Temos Balangandans", pela Companhia Typica Brasileira no Carlos Gomes, a peça que proseguirá no cartaz durante longos dias.

O COMMENTARIO DA NOITE

Ao ler o communicado da Empresa Paschoal Segreto que diz "agora as familias podem assistir o espectaculo á vontade", o Santa Cruz exclamou:

— Quer dizer que a familia do seu Almeida póde ir de combinação!

Uma conferencia no Lyceu Literario Portuguez

O CAV. JOSE' DE ALARCON FERNANDEZ FARA' DIA 30, UMA PALESTRA SOBRE SALAZAR E A SUA OBRA

Realizar-se-á no dia 30 deste mez, no salão nobre do Lyceu Literario Portuguez, a annunciada conferencia do cav. José de Alacon Fernandez subordinada ao titulo: "A Nobreza de Portugal e os Lusos de Hoje — Salazar e a sua Obra Perante o Mundo".

José de Alarcon Fernandez é um nome conhecido no paiz, antigo batalhador pela approximação intellectual dos paizes sul-americanos, e pertence aos Institutos Historicos de São Paulo e do Amazonas.

No dia 30, será apresentado ao publico pelo publicista luso, professor Herculano Rebordo, secretario geral da Federação das Associações Portuguezas no Brasil.

Embelleze e Conforte o Seu Lar

Um comp'eta o outro... E TODOS FAZEM UMA COMBINAÇÃO IDEAL!

SEMPRE REALIZADA PELA

CASA ANGLO-BRASILEIRA S. A.

PRAIA BOTAFOGO, 360 — Successores de MAPPIN STORES

TELEPHONE — 26-4015 — Moveis - Tapetes - Decorações

DENTES como os das ESTRELLAS de HOLLYWOOD

Não inveje os bellos dentes da estrella de sua predileção. Poderá tambem possuir dentes brilhantes e um sorriso fascinante — experimente Kolynos, o dentifricio scientifico moderno que milhares de dentistas recommendam em vista de suas excepcionaes propriedades de limpar.

Kolynos é um dentifricio concentrado—um centimetro na *escova secca* é bastante. Use Kolynos e verá como elle tornará seus dentes brilhantes.

EMBELLEZE seu SORRISO com KOLYNOS

LEMBRE-SE um CENTIMETRO é BASTANTE

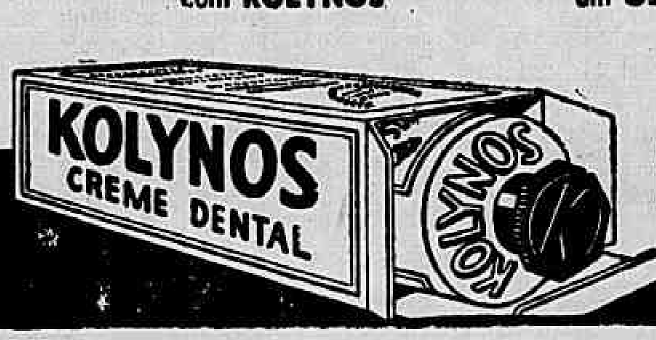

O CREME DENTAL *Antiseptico* KOLYNOS

MATOU FRIAMENTE O CHEFE DE ACAMPAMENTO

Após perpetrar o crime, o assassino apresentou-se ás autoridades policiaes

Por motivo de somenos foi morto hontem no kilcmetro 62 da Estrada Rio-São Paulo, João Baptista Pinto, chefe de acampamento, pelo trabalhador João Bonil. A victima e o criminoso trabalham na firma Dahin Conceição & Cia., que está realizando as obras da nova adductora de Ribeirão das Lages.

João Bonil, o criminoso, ha dias vem soffrendo de certa enfermidade. Como o seu estado peorasse de dia para dia, resolveu então, a conselho dos seus companheiros, ir a um medico. Este, depois de examinal-o cuidadosamente, passou uma receita e recommendou-lhe não apanhar sereno. Contrariando a determinação do medico, João Bonil pernoitou fóra do barraco que lhe fóra destinado.

O CRIME

João Baptista Pinto, reconhecendo a recommendação do medico e vendo Bonil do lado de fóra da barraca, intimou-o a cumprir a ordem e levou o facto ao conhecimento do sr. Pina, engenheiro chefe, que. indignado, repreendeu severamente o desobediente. Adoestado, Bonil, argentino de nascimento, jurou vingar-se, de qualquer maneira.

E hontem, quando João Baptista Pinto, acompanhado de Marcelino Nunes de Oliveira, guarda sanitario, medicava um trabalhador machucado, foi mortalmente ferido por Bonil que se approximando sorrateiramente, com uma foice, desferiu-lhe violento golpe na nuca.

Vendo-o no chão, quasi sem vida o perigoso individuo, vibrou-lhe mais algumas foiçadas.

EVADIU-SE

Passada a forte emoção dos primeiros momentos, Marcelino tentou dêter o criminoso, que ameaçava dar-lhe o mesmo fim de João Baptista, caso se approximasse.

Emquanto Marcelino foi a barraca do engenheiro chefe, communicar a lamentavel occorrencia João Bonil, desappareceu, sem que se soubessem o rumo que tomara.

APRESENTOU-SE

Sciente do crime o engenheiro Pina, dirigiu-se immediatamente á Delegacia de Nova Iguessú, afim de apresentar queixa ao delegado. Quando lá chegou, já encontrou o criminoso que fóra se apresentar ás autoridades, dizendo que havia matado um homem.

REMOVIDO O CADAVER

Em companhia do engenheiro, rumou, então para o local do crime, o delegado Nelson Machado que, após arrolar as testemunhas que vão depor no inquerito, providenciou a remoção do cadaver.

BANCO DO BRASIL
O MAIOR ESTABELECIMENTO DE CREDITO DO PAIZ

Agencias em todas as capitaes e cidades mais importantes do paiz e correspondentes nas demais cidades e em todos os paizes do mundo

CONDIÇÕES PARA AS CONTAS DE DEPOSITOS:

COM JUROS (sem limite)	2% a.a. (retiradas livres)
POPULARES (limite de rs. 10:000$000)	4% a.a. (retiradas livres)
LIMITADOS (limite de rs. 50:000$000)	3% a.a. (retiradas livres)
PRAZO FIXO — de 6 mezes	4% a.a.
— de 12 mezes	5% a.a.

PRAZO FIXO COM RENDA MENSAL —

— de 6 mezes	3.½% a.a
— de 12 mezes	4.½% a.a.

NOTA — Nesta conta, o depositante retira a renda, mensalmente, por meio de cheque

DE AVISO — Para retiradas (de quaesquer quantias) mediante *previo aviso:*

— de 30 dias	3.½% a.a
— de 60 dias	4% a.a
— de 90 dias	4.½% a.a.

LETRAS A PREMIO (sujeitas a sello proporcional)

— de 6 mezes	4% a.a.
— de 12 mezes	5% a.a.

Nesta capital, além da Agencia Central, sita na rua 1.º de Março n.º 66, estão em pleno funccionamento as seguintes Metropolitanas:

GLORIA — Largo do Machado (Edificio Rosa).
BANDEIRA — Rua do Mattoso n.º 12
MADUREIRA — Rua Carvalho de Souza n.º 299.
MEYER — Av. Amaro Cavalcanti n.º 47

O Grande Premio "Dr. Frontim" Está á Mercê do Crack Quati

O Filho de Taciturno é a Força Absoluta Dessa Carreira

1.ª CARREIRA

ASCOT, 55 kilos — No ultimo domingo só perdeu para Ambar, mas dominou Icarahy, Copa Roca, Yuste e Volupia. Mesmo com a entrada agora de novos adversarios, poderá ganhar.

ALBARRAN, 55 kilos — Ha quinze dias escoltou Grumete. Icarahy e Altona, na frente de Ita, Angahy e Kemal. Bom azar.

ADONIS, 55 kilos — Estreou auspiciosamente no ultimo domingo, ganhando de Tucnão e Cimy. Demonstrou ser um potro de futuro, com muito coração, attendendo aos appellos do seu piloto. Capaz de manter-se invicto.

PEREIRA, 54 kilos — Dos oitos elementos que compõem o campo desta prova, parece-nos o mais fraco. Só como azar.

ALBATROZ, 55 kilos — Em sua derradeira exhibição perdeu para Cami, Trevo, Athleta e Don Xiquote, que não fariam feia figura aqui. Em condições de ganhar.

KEMAL, 55 kilos — Anda correndo tão pouco ultimamente, que não deve ganhar esta tarde.

PALHAÇO, 55 kilos — Ha quinze dias conquistou seu primeiro triumpho, ganhando de Aldeão e Kid Gallahad. Em bôas condições de entrainement e apto a repetir a façanha.

COPA ROCA, 53 kilos — Vem de escoltar Ambar, Ascot e Icarahy. Para o placé, não é má indicação.

2.ª CARREIRA

QUARAHIM, 52 kilos — Em seguida á sua victoria sobre Braila e Dona Stella, no classico "C. E. de Souza Aranha", veiu a perder, ha quinze dias, sómente para Reporter, dominando Sanguenol, Urussanga e Uyrapara. E' a candidata, agora, do retrospecto.

ONICO, 58 kilos — Optimas as suas quatro ultimas performances. Ainda no ultimo domingo ganhou de Indayatuba, Reporter e Uyrapara, com 54 kilos. Mesmo com a sobrecarga, é capaz de reproduzir a proeza.

INDAYATUBA, 55 kilos — No domingo passado, com uma direcção deficiente, perdeu por um corpo para Onico. Dava um kilo a esse adversario e agora delle recebe tres. Em condições, assim, de desforrar-se.

REPORTER, 57 kilos — Em seguida a dois triumphos consecutivos, um sobre Rigoroso e Odax e o outro sobre Quarahim e Sanguenol, no ultimo domingo só veio a perder para Onico e Indayatuba. Achamos que, então, correu muito displicentemente. Capaz até de ganhar folgadamente.

UYRAPARA, 49 kilos — Na carreira acima não quiz coisa alguma. Chegou em quarto logar, numa carreira "molle". Vae leve, corre bem na grama secca e se quizer poderá até ser o ganhador. Se não vencer, deverá requerer aposentadoria.

3.ª CARREIRA

PIRAUA', 55 kilos — Em sua ultima actuação empatou o primeiro logar com Ali Babá, dominando Icarahy e Sambador. A turma é agora mais forte, mas como parece ser um bom potro, tem possibilidades de exito.

ALI BABA', 55 kilos — Através de duas apresentações; mantem-se invicto em nossas pistas. Ao estrear, ha 3 mezes passados, ganhou de Altona e Pirauá e a seguir empatou o primeiro logar com este ultimo potro. Capaz ainda de conservar aquelle titulo.

SAPATEADOR, 55 kilos — Foram bôas as suas tres unicas exhibições na Gavea. Ainda ha cerca de um mez ganhou folgadamente de Angahy e Andaluzia. A carreira é dura para qualquer concorrente, mas ainda assim, tem chance.

ACARAU', 55 kilos — Em 6 de agosto ganhou de Sapateador, Adis Abeba e Catalpa, adversario bastante para credencial-o nesta turma.

AZTECA, 55 kilos — Não correrá.

AMBAR, 55 kilos — Não correrá.

APOLO, 55 kilos — Não corre desde o dia 16 de julho, quando conquistou uma victoria sobre Malisana e Aracaú. Forma com Ambar uma parelha de gigantes.

4.ª CARREIRA

MI ACIERTO, 58 kilos — No Grande Premio "Jockey Club Brasileiro" foi o ultimo collocado de Mississipi, Quati, Funny Boy, Machucho e Caaimbé. Não pode dar impunemente cinco kilos a Quati. Deverá aspirar o segundo logar.

STRAUSS, 58 kilos — Correu em nossas pistas sómente no Grande Premio "Brasil", quando perdeu para Six d'Avril, Mississipi, Quati, Caaimbé, Funny Boy, Machucho e Maritain. Na realidade é o unico adversario com o qual o "crack" Quati poderá contar. Mas, não acreditamos que venha a ganhar do nacional.

QUATI, 53 kilos — Força absoluta e incontestavel dessa grande prova. Vem de levantar o Grande Premio "Guanabara", derrotando, de galope largo, Barthou e Dominó. Tem classe; tem coração; tanto corre na pista pesada como na leve; na vanguarda, no meio ou no fim do pelotão. E' além do mais, os adversarios não são do outro mundo. Deve ganhar, pois é um crack.

XURI, 53 kilos — Companheiro de Quati, que não precisa delle para ganhar. Capaz entretanto de formar a dupla da "casa".

5.ª CARREIRA

BRAZADOR, 55 kilos — Produziu boa performance no ultimo sabbado, quando só perdeu para Uraquitan, dominando X. Y. X., Cacula e Bomsuccesso. E' o candidato do retrospecto.

RIGUEIRA, 50 kilos — Ha quinze dias escoltou Arataú, Rigoroso e Bomsuccesso. O actual peso leve é um dos factores da sua chance.

XODOSINHO, 54 kilos — Não corre desde o dia 28 de maio, quando perdeu para Dominó, Lafayette, Sanguenol e Kadjar. Convém notar que os adversarios são, desta feita, mais camaradas.

BOMSUCCESSO, 54 kilos — Ha quinze dias só perdeu para Arataú e Rigoroso e ha uma semana, na areia, escoltou Uraquitan, Brazador, X. Y. Z. e Cacula. Candidato ao triumpho.

DONA STELLA, 58 kilos — No classico "C. E. de Souza Aranha", escoltou Quarahim e Braila. Os adversarios que parecem agora aquem das suas forças. Poderá, assim, ganhar.

SYLPHO, 53 kilos — O dia em que se apanhar numa pista de grama secca, será capaz de rehabilitar-se dos ultimos fracassos.

POGYRUA', 50 kilos — Num lote de dez concorrentes foi o ultimo em sua derradeira exhibição. Baixou seis kilos, todavia.

6.ª CARREIRA

GAGE', 56 kilos — Correu esplendidamente no ultimo domingo, perdendo sómente para Umbaru', mas dominando sete adversarios, entre os quaes Raio do Luar, Abacaxi e Veronica. E' o mais provavel ganhador.

MISS BA', 58 kilos — Vem fracassando seguidamente em turma mais forte. Os adversarios são camaradas, mas o peso nos parece excessivo.

CARASSU', 52 kilo — Reappareceu ha duas semanas nada produzindo. Nem cremos que venha a ganhar hoje.

RAIO DO LUAR, 58 kilos — No ultimo domingo só perdeu para Umbaru' e Gagé. Com a ausencia do primeiro, converte-se no mais serio inimigo do segundo desses animaes.

IBIRA', 55 kilos — Sete fracassos são as suas sete ultimas exhibições. E' preciso correr o dobro do que tem feito para conseguir ganhar.

NHA' DUCA, 53 kilos — Sexta nesta turma, ha uma semana é capaz de chegar mais proximo agora.

VERONICA, 52 kilos — Ha uma semana era depositaria de esperanças e acabou perdendo para Umbaru', Gagé, Raio do Luar e Abacaxi. Ainda assim, consideramol-a adversaria.

CADETE, 56 kilos — Em seu ultimo compromisso perdeu para Abacaxi, Umbaru', Nhandi e Ninita. Só como azar.

NHANDI, 56 kilos — Sua ultima carreira está acima indicada, quando foi terceiro de Abacaxi e Umbaru'. Acreditamos que possa ganhar.

CAMBUQUIRA, 52 kilos — Ha algum tempo que não corre. Reapparece em regulares condições.

NINITA, 57 kilos — O peso alto e a distancia tiram-lhe parte da sua chance, que ainda assim é alguma.

POURQUOI?, 51 kilos — Competidor discreto.

7.ª CARREIRA

UMBARU', 52 kilos — Subiu de turma em virtude do seu triumpho de domingo ultimo sobre Gagé e Raio do Luar. Mesmo entre estes novos adversarios, tem grande chance de victoria.

ODAX, 55 kilos — Baixou para esta turma ha uma semana e, com 58 kilos, escoltou Vallonia, Miroró, Xantarym e Braila. Como vae mais leve, poderá ser o ganhador.

ONIX, 50 kilos — Sua unica chance reside no peso leve que lhe coube.

MIRORO', 52 kilos — Vem de dois segundos logares seguidos, um para Uraquitan, na frente de Fleur d'Amour e E'gaso, e o outro para Vallonia, dominando Xantarym, Braila e Odax. E' a candidata do retrospecto.

XACOCO, 52 kilos — Em seguida a duas victorias na turma immediata, estranhou os novos adversarios. Só como azar.

E'GASO, 50 kilos Depois de dois triumphos, ha quinze dias, escoltou Uraquitan, Miroró e Fleur d'Amour. Julgamol-o forte adversario.

XANTARYM, 52 kilos — Acaba de escoltar Vallonia e Miroró. Acreditamos que no final da prova esteja misturada com os ponteiros, podendo mesmo ganhar.

MUZAMBINHO, 52 kilos — Levam sempre esperanças nas suas patas e elle sempre fracassa. Vamos ver hoje.

BELL KISS, 56 kilos — Não correrá.

LIDO, 58 kilos — Não se apresenta em publico desde o dia 30 de julho, quando escoltou Lafayette e Relinga, dominando Oiticoró e Braza Viva. O diacho é o peso leve pois a turma lhe é favoravel.

OITICORO', 55 kilos — Se der para correr no final, será capaz de um brilhareco.

MACASSAR, 48 kilos — Ainda não correu este anno na Gavea. Reapparece em regulares condições.

LUTANDO, 56 kilos — Ha muito não corre. A turma é muito camarada.

8.ª CARREIRA

DOMINO', 52 kilos — No ultimo domingo só perdeu para Krebelina, dominando Barriorreo e Marabô. Vem melhorando aos poucos e hoje está na conta para ganhar.

IJUHY, 56 kilos — Vinha de tres terceiros logares seguidos, quando ha tres semanas escoltou Barthou, Arbolito e Dominó Inimigo.

BARRIORREO, 55 kilos — Vem de escoltar Krebelina e Dominó. Livre da primeira, poderá desforrar-se do segundo.

POMA ROSA 54 kilos — No dia 11 do mez passado ganhou de Nicodemo e Az de Paus. Póde repetir.

BARTHOU, 56 kilos — Em suas oito ultimas apresentações, obteve sempre collocações, inclusive tres victorias. No G. P. Guanabara, seu derradeiro compromisso, secundou Quati, na frente de Dominó. Capaz de ganhar.

MANDARIN, 58 kilos — Ha quinze dias ganhou de Marabô, Lafayette e Blue Boy, com 50 kilos. Não cremos que repita.

LA SARRE, 54 kilos — Fraquinha para a turma.

SAPHINHA 58 kilos — Não corre desde o dia 28 de maio quando secundou Toca, mas só dominou Dinda. Capaz de fazer valer a sua classe.

PROGNOSTICOS DO DIARIO CARIOCA

Adonis — Albatroz — Ascot.
Indayatuba — Quarahim — Onico.
Ambar — Apollo — Ali Babá.
Quati — Xuri — Strauss.
Bomsuccesso — Brazador — Sylpho.
Gagé — Raio do Luar — Veronica.
Miroró — Xantarym — Bell Kiss.
Barthou — Dominó — Barriorreo.

MONTARIAS PROVAVEIS

1.° Premio "Preludio" — 1.600 metros — 10:000$000.

		Ks.
1	1 Ascot, H. Soares	55
	2 Albarran, W. Andrade	55
2	3 Adonis, J. Zuniga	55
	4 Pereira, W. Cunha	55
3	5 Albatroz, A. Molina	55
	6 Kemal, P. Simões	55
4	7 Palhaço, G. Costa	55
	8 C. Roca, O. Serra	53

2.° Premio "Conjurado" — 1.600 metros — 4:000$000.

	Ks.
1 Quarahim, J. Zuniga	52
2 Onico, C. Costa	58
3 Indayatuba, W. Cunha	55
4 Reporter, J. Canales	57
5 Uyrapara, L. Leighton	49

3.° Premio "Calcó" — 1.600 metros — 10:000$000.

		Ks.
1—1	Pirauá, J. Canales	56
4	2 Ali Babá, W. Cunha	55
	3 Sapateador, P. Costa	55
3	4 Acaraú, P. Gusso	55
	5 Azteca, N. C.	55
4	6 Ambar, N. C.	55
	" Apolo, A. Molina	55

4.° Grande Premio "Dr Frontin" — 2.400 metros — 30:000$000.

	Ks
1 Mi Acierto, R. Freitas	58
2 Strauss, W. Andrade	58
3 Quati, A. Molina	53
" Xuri, J. Zuniga	53

5.° Premio "Sueno Largo" — 1.600 metros — 4:000$000.

		Ks.
1—1	Brazador, P. Gusso	55
2	2 Rigueira, J. Santos	50
	3 Xodósinho, R. Freitas	54
3	4 Bomsuccesso, G. Costa	54
	5 D. Stella, W. Andrade	58
4	8 Sylpho, J. Zuniga	53
	7 Pogyruá S. Batista	50

6.° Premio "Tererê" — 1.600 metros — 4:000$000 — Betting.

		Ks.
	1 Gagé, W. Cunha	56
1	2 Miss Bá, P. Simões	58
	3 Carassú, J. Mesquita	52
	3 R. do Luar, P. Gusso	58
2	5 Ibirá, C. Pereira	55
	6 Nhá Duca, H. Soares	53
	7 Veronica, J. Santos	52
3	8 Cadete, S. Batista	56
	9 Nhandi, J. Zuniga	56
	10 Cambuquira, O. Serra	52
4	11 Ninita, G. Costa	57
	12 Porquoi? G. Crespo	51

7.° Premio "Tapajós" — 1.400 metros — 4:000$000 — Betting.

		Ks.
	1 Umbarú, T. Torilla	52
1	2 Odax, A. Molina	55
	3 Onyx, J. Zuniga	50
	4 Miroró, H. Soares	52
2	5 Xacoco, P. Simões	52
	6 E'gaso, S. Batista	50
	7 Xantarym, J. Santos	52
3	8 Muzambinho, Canales	52
	9 Bell-kiss, N. C.	56
	10 Lido, J. Mesquita	58
	11 Oiticoró, C. Pereira	55
4	12 Macassar, R. Urbina	48
	13 Lutando, S. Bezerra	56

8.° Premio "Maritain" — 1.800 metros — 5:000$000 — Betting.

		Ks.
1	1 Dominó, P. Simões	52
	2 Ijuhy, L. Leighton	56
2	3 Barriorreo, R. Freitas	55
	4 Poma Rosa, S. Batista	54
3	5 Barthou, J. Zuniga	56
	6 Mandarin, W. Cunha	58
4	7 La Sarre, A. Molina	53
	" Saphinha, C. Pereira	58

A Reunião de Hontem no Hippodromo Brasileiro

FACEIRICE GANHOU A ULTIMA PROVA

Um publico numeroso compareceu hontem ao Hippodromo Brasileiro, onde o Jockey Club realizava a sua 75ª reunião deste anno.

A principal prova, disputada em ultimo logar, teve como ganhadora a egua Faceirice.

A filha de Faceira, cujo triumpho já era aguardado ha uma semana, arrebatou a Afortunado a vanguarda, cem metros depois do pulo.

Dahi para deante não foram precisos grandes esforços á pensionista de Gabino Rodriguez para manter as posições conquistadas e, durante toda a recta, foram em vão as arremettidas de Pegaso, que acabou por secundal-a, a tres corpos.

1ª CARREIRA

533 Premio "Caratinga" — Animaes nacionaes de 4 annos, sem victoria no paiz — Pesos da tabella — 1.200 metros — Premios: 4:000$, 800$ e 400$000.

S. O. S., masculino, alazão, 4 annos, São Paulo; Silver Image e Dame de France, do sr. Francisco Moneró, 56 kilos, Pedro Gusso .. .. 1°
Vix, 54 kilos, W. Cunha .. 2°
Lindaya, 54 kilos, S. Batista .. 3°
Gran Fina, 54 kilos, P. Simões .. 0
Tipa, J. Zuniga, 54 kilos . 0
Tina, 54 kilos, J. Mesquita 0

Ganho por varios corpos; do 2° ao 3°, pescoço.

Rateios: 65$400 em 1°; dupla (24) 87$000; placés: S. O. S. 33$900, Vix 52$500.

Tempo: 80".

Total das apostas: 28:890$000.

Criadores: E. e A. Assumpção.

Tratador: Claudio Rosa.

RATEIOS EVENTUAES

1—1	G. Fina	577	19$700
2—2	Vix	114	99$900
3—3	Tina	61	186$700
4—4	S. O. S.	174	65$400
5 (5	Lindaya	359	31$700
(6	Tipa	130	81$900
	Total:	1.424	
12		110	97$300
13		80	133$800
14		219	48$800
15		415	25$700
23		20	535$000
24		123	87$000
25		88	121$600
34		34	314$600
35		58	184$500
45		125	85$600
55		66	162$100
	Total:	1.338	

Investindo na recta, S. O. S., depois de forte luta com Vix, que esteve sempre no grupo da frente, conseguiu fazer sua a victoria pela vantagem de um corpo. Lindaya chegou em terceiro, precedendo a Gran Fina, pessimamente conduzida pelo bisonho Pedro Simões, Tipa e Tina.

2ª CARREIRA

534 Premio "Uraquitan" — Animaes nacionaes — Pesos especiaes, com descarga para aprendizes — 1.400 metros — Premios: 4:000$, 800$ e 400$000.

JARDINEIRA, fem., castanho, 6 annos, Paraná, Fido e Ederla, dos srs. Pedro Gusso & Cia. Ltda. 48 kilos, Raul Urbina .. 1°
Ufal, 56 kilos, S. Batista 2°
Caratinga, 53,50 kilos, R. Silva, aprendiz .. 3°
Film, 52/49 kilos, H. Molina, aprendiz .. 0
Má Noticia, 56 kilos, P. Gusso .. 0
Aprompto Junior, 53,50 kilos, L. Acuna, aprendiz 0
Soissons, 56/54 kilos, P. Simões .. 0

Ganho por meio corpo; do 2° ao 3°, um corpo.

Rateios: 80$200 em 1°; dupla (34) 34$200; placés: Jardineira 65$600; Ufal 19$900.

Tempo: 93" 2/5.

Total das apostas: 31:080$000.

Criador: Pedro Gusso.

Tratador: Elydio Gusso.

RATEIOS EVENTUAES

1—1	Caratinga.	197	63$300
2 (2	Soissons.	217	57$500
(3	Film.	101	123$600
3 (4	Ufal	243	51$300
(5	A. Junior	201	62$100
4 (6	Má Noticia	462	27$000
(7	Jardineira	140	89$200
	Total:	1.561	
12		76	151$500
13		103	111$800
14		180	64$000
22		41	280$000
23		253	45$500
24		287	40$100
33		95	121$200
34		336	34$200
44		89	129$400
	Total:	2.440	

Ufal e Soissons correram nestas posições até ás geraes, quando Soissons foi batido pela Jardineira, cujo piloto não desanimou da vantagem que Ufal levava sobre sua pilotada e ainda conseguiu derrotal-o por meio corpo. Caratinga, que deixou Film a focinho, ficou a um corpo de Ufal.

3ª CARREIRA

535 Premio "Finis Dreno" — Animaes nacionaes — Pesos especiaes, com descarga para aprendizes — 1.500 metros — Premios: 4:000$, 800$ e 400$000.

FINIS DRENO, masc., zaino, 7 annos, Rio Grande do Sul, Dreadnought e Zeomma, do sr. Nilo C. L. de Vasconcellos, 56 kilos, Herculano Soares .. 1°
Nuncio, 50 kilos, C. Morgado .. 2°
Ossilvio, 50 kilos, J. Santos .. 0
Madureira, 53 kilos, J. Canales .. 0
Chicote, 50/48 kilos, J. Fernandes, aprendiz .. 0
Nhô Zuza, 50/47 kilos, L. Acuna, aprendiz .. 0

Ganho por um corpo; do 2° ao 3°, tres corpos.

Rateios: 17$200 em 1°; dupla (15) 22$100; placés: Finis Dreno 15$000, Nuncio 31$600.

Tempo: 99" 4/5.

Total das apostas: 41:260$000.

Criador: Octavio Amaral Peixoto.

Tratador: Fernando Schneider.

RATEIOS EVENTUAES

1—1	F. Dreno	959	17$200
2—2	Chicote	240	68$800
3—3	Madureira.	245	67$400
4—4	Nhô Zuza.	156	105$800
5 (5	Ossilvio.	346	47$700
(6	Nuncio	119	138$800
	Total:	2.065	
12		283	55$000
13		239	66$900
14		98	159$100
15		696	22$400
23		117	133$200
24		48	324$800
25		172	90$600
34		62	251$400
35		134	116$300
45		57	273$500
55		49	318$200
	Total:	1.949	

Finis Dreno manteve-se na expectativa até ás geraes, ponto onde investiu para triumphar com a luz de dois corpos sobre Nuncio, que precedeu a Ossilvio, Madureira, Chicote e Nhô Zuza.

4ª CARREIRA

536 Premio "Divertido" — Animaes nacionaes de quatro annos, sem mais de uma victoria — Pesos da tabella — 1.400 metros — Premios: réis 4:000$, 800$ e 400$.

TABEFE, masc., zaino, 4 annos, R. Grande do Sul, Enigma e Reserva, do sr. Cornelio Ferreira, 56 kilos, Walter Cunha .. 1.°
Malta, 54 kilos, P. Simões, aprendiz .. 2.°
Ena, 54 kilos, G. Costa .. 3.°
Marapiré, 54 kilos, S. Batista .. 0
Mac, 54 kilos, G. Crespo, aprendiz .. 0
Revisão, 54 kilos, C. Morgado .. 0
Walery, 54 kilos, J. Canales .. 0

Não correu: Don Carlito.

Ganho por varios corpos; do 2° ao 3°, um corpo.

Rateios: 51$700 em 1°; dupla (34) 86$700; placés: Tabefe 19$; Malta 32$100.

Tempo: 92" 2/5.

Total das apostas: 41:990$.

Criador: Serviço de Remonta do Exercito.

Tratador: o proprietario.

RATEIOS EVENTUAES

1 (1	Ena	530	30$400
(2	Revisão	81	199$200
2—4	Marapiré	210	76$800
3 (5	Walery	298	54$100
(6	Malta	142	113$600
4 (7	Mac	444	36$300
(8	Tabefe	312	51$700
Total		2017	
11		95	116$800
12		215	74$600
13		317	50$500
14		672	23$800
23		117	137$000
24		198	81$000
33		41	391$200
34		185	86$700
44		165	97$200
Total		2005	

Walery manteve-se na vanguarda até cem metros antes do disco, quando Tabefe dominou a situação para triumphar com boa luz sobre Malta, que só appareceu no meio da recta.

5ª CARREIRA

537 Premio "Karenina" — Animaes nacionaes de 4 annos, sem mais de duas victorias — Pesos da tabella — 1.400 metros — Premios: réis 4:000$, 800$ e 400$.

MARION, fem., castanho, 4 annos, S. Paulo, Trinidad e Milady, do sr. Linneo de Paula Machado, 54 kilos, Andrés Molina .. 1.°
Sufragio, 56 kilos, P. Simões, ap. .. 2.°
Ouro Branco, 56 kilos, W. Andrade .. 3.°
Messancy, 54 kilos, L. Leighton .. 0
Sultan Star, 54 kilos, W. Cunha .. 0

Não correu: Ora Bolas!

Ganho por dois corpos; do 2° ao 3°, dois corpos.

Rateios: 23$600 em 1°; dupla (14) 20$500; placés: Marion 10$700; Sufragio 15$400.

Tempo: 91" 3/5.

Total das apostas: 43:580$.

Criador: o proprietario.

Tratador: Ernani Freitas.

RATEIOS EVENTUAES

1—1	Marion	690	23$600
2—2	S. Star	100	163$200
3—3	O. Branco	308	52$900
4—4	Sufragio	728	22$100
5—5	Messancy	214	76$200
Total		2040	
12		195	89$000
13		317	55$300
14		854	20$500
15		250	70$100
23		55	313$900
24		79	222$000
25		64	271$100
34		164	106$900
35		46	381$300
45		169	103$700
Total		2193	

Passando pelo Ouro Branco logo depois da partida, Marion não mais se entregou e attingiu o disco com um corpo e meio de vantagem sobre Sufragio, que atropelou fragilmente na recta final.

6ª CARREIRA

538 Premio "E's Fija" — Animaes nacionaes — Pesos especiaes, com descarga para aprendizes — 1.500 metros — Premios: 4:000$, 800$ e 400$.

FACEIRICE, fem., tordilho, 6 annos, S. Paulo, En Bumbe e Faceira, do sr. Guilherme F. Penteado, 49 kilos, Salustiano Batista .. 1.°
Pégaso, 51/49 kilos, O. Fernandes, ap. .. 2.°
May Be, 52 kilos, J. Santos .. 3.°
Nababo, 50 kilos, L. Leighton .. 0
Afortunado, 56 kilos, P. Gusso .. 0
Mist 48 kilos, A. Brito, ap. 0
Prateada, 52/51 kilos, S. Bezerra .. 0
Decidido, 51 kilos, J. Mesquita .. 0
Milagre, 48/47 ks., L. Acuna 0
Resoluto, 50 kilos, C. Morgado .. 0

Ganho por tres corpos, do 2° ao 3°, um corpo.

Rateios: 55$100 em 1°; dupla (24) 84$100; placés: Faceirice 13$100, Pégaso 20$000; May Be 15$000.

Tempo: 98" 2/5.

Total das apostas: 60:210$.

Criador: L. Paula Machado.

Tratador: Gabino Rodriguez.

Total geral das apostas: ... 247:[illegible]

Total geral dos concursos: 57:040$000.

Pista de areia, leve.

RATEIOS EVENTUAES

1 (1	Prateada	216	104$700
(2	Decidido	407	55$600
2 (3	Mist	197	114$800
(4	Pégaso	301	75$100
(5	Afortunado	415	54$500
3 (6	Resoluto	48	471$500
(7	Nababo	182	121$300
(8	May be	291	78$900
4 (9	Faceirice	644	35$100
(10	Milagre	121	187$300
Total		2829	
11		163	144$300
12		184	129$000
13		270	87$900
14		751	31$200
22		63	376$800
23		218	108$000
24		282	84$100
33		114	208$000
34		449	52$400
44		459	51$700
Total		2968	

Faceirice venceu de um a outro extremo, não chegando a dispender esforços para resistir ao ataque de Pégaso, que a secundou a tres corpos.

A hora da primeira carreira

A primeira prova da reunião de hoje, no Hippodromo Brasileiro, será corrida ás 13,20 horas.

O Grande Premio "Dr. Frontin", tem a sua realização marcada para ás 14,50 horas.

Tres forfaits

A' Commissão de Corridas do Jockey Club Brasileiro, foram entregues hontem as declarações de forfait para a reunião de hoje, dos seguintes animaes: Ambar, Azteca e Bell Kiss.

FRAQUEZA SEXUAL
TRATAMENTO INFALLIVEL
Medico especialista envia receitas gratis aos que lhe remetterem: nome, edade, endereço e symptomas completos
C. Postal, 876 - S. Paulo

A directoria do Cometa F. Club convoca seus jogadores

Realizando-se hoje, ás 10 horas, o encontro amistoso entre as equipes do Cometa F. C. e Del Rio F. C., a directoria do primeiro convoca, por intermedio do DIARIO CARIOCA, os jogadores abaixo: Euzebio, Tonico e Gandulla; Barulho, Milton e Allemão; João, Fernandes, Cosme, Eduardo e Julio. Reservas: Ratto e Nelson.

Botafogo e Flamengo em Luta Pela Leaderança Absoluta

O Vencedor de Hoje Será o Campeão!

DIZ LEONIDAS AO "DIARIO CARIOCA" NA CONCENTRAÇÃO DOS RUBRO-NEGROS

A expectativa em torno do choque Botafogo x Flamengo, nos meios sportivos da cidade está monopolizando o thema de todas as palestras.

Emquanto rubro-negros e botafoguenses, concentrados, aguardam, desde o ultimo aprompto, a hora da sensacional peleja, correm, de boca em boca, os prognosticos dos "entendidos", com a indispensavel justificativa das condições actuaes, de cada um dos contendores.

FALA LEONIDAS AO "DIARIO CARIOCA"

Depois de ouvirmos as opiniões mais desencontradas, acerca do embate de hoje, em São Januario, procuramos uma das figuras centraes da partida, o famoso "Diamante Negro", em torno de cuja actuação milhares de attenções se voltarão logo mais.

Entre os seus companheiros de team, Lenidas recebeu no Hotel Vistamar, o representante do DIARIO CARIOCA a quem expressou a confiança mais firme no triumpho da difficil jornada.

E concluiu:

— Para mim, o vencedor do jogo de hoje será o campeão.

A Volta da A.F.A. ao Seio da Confederação Sul-Americana

Os jornaes e revistas de Buenos Aires, em suas secções consagradas aos desportos, se referem com insistencia sobre a situação argentina frente a Confederação Sul-Americana.

A revista "La Cancha", em seu exemplar de 27 de setembro proximo passado, assim se manifesta a respeito da questão:

"Ao que se annunciou para o curso da semana passada, nosso Conselho, isto e, da Associação de Football da Argentina, poria ponto final ás conversações que se tem realizado para determinar o reingresso do nosso instituto á Confederação Sul-Americana nada officialmente se conhece a respeito sobre a entrevista celebrada pelos membros da Commissão de relações com os dirigentes do organismo continental, em sua recente viagem á Montevidéo.

Descriminamos em sua opportunidade, diz "La Cancha", os distinctos pontos que imporia nossa Associação para seu retono, para chegar á conclusão de que nada fundamental se oporia á medida, e nada se podia oppor, porque tambem existiu razões de principios que justificaram a separação.

Sobre esta ultima posição é bem conhecida a these de "La Cancha", que se inspirava, na admiravel tradição argentina em suas relações internacionaes e que foram olvidadas naquella opportunidade pelos eventuaes directores do football argentino.

Informações procedentes do Uruguay manifestam que não existirá discrepancia sobre e aceitação de quasi a totalidade de nossas suggestões, e se algum reparo existisse, seria de forma, ao que essa ducha de paixões que parece caracterizar o que ficou dito, se dê qualquer detalhe, maior destaque que já tem. Existe tambem uma questão de formalismo. Será necessario que a Argentina se reincorpore á Confederação Sul-Americana, para logo planejar as reformas em seu pleno direito de entidade filiada. Neste aspecto, accentua "La Cancha", estamos de accordo. O correcto, o regulamentar é que a nossa Associação, uma vez recuperado os direitos de entidade filiada, faça sua transformação, que de direito estaria de accordo, pelas conversações previas que se entabolaram com as demais federações que formam a Confederação Sul-Americana. Porém, como se pode conceder a reincorporação? A forma mais viavel, para não ferir susceptibilidades e lograr finalidade que todos propõem, é incentivar por parte da entidade Sul-Americana a reincorporação da Associação do Football Argentino. Com esas idéa virá logo ajustar-se as pretensões dos paizes federados, como solução final do entabolado, voltando a boa relação entre os paizes do continente.

Um dos pontos que parece não haver sido ventilado, seria ao relativo á designação do representante sul-americano parante a F. I. F. A., posto que o Uruguay sustem que em logar do rodizio por nacionalidades que se projecta, se eleve ao cargo a qualquer sul-americano, porém, que tenha uma versão e uma capacidade indiscutivel para delicada missão. Da forma como se propõe, resultaria que o paiz que designar o seu delegado, ao que não poderia contar com um homem capaz, para não confessal-o ou por manobras de politiqueiros locaes, acabaria por eleger uma pessôa que não fosse sufficientemente competente como para entregar as relações dos desportos continental, nessa delicada missão de representa-lo junto á F. I. F. A..

E' bom que não nos deixemos levar pelo amor proprio, termina o articulista de "La Cancha", e miremos o que tem de sensato uma proposta desta natureza, que comtudo não seria obstaculo para que em breve esteja sellada a harmonia na familia footbolistica do continente.

Reina Grande Expectativa em torno do resultado da partida de hoje

SÃO JANUARIO, O LOCAL

Todas as attenções estarão voltadas hoje para a cancha de São Januario onde se realizará o sensacional confronto entre os leaderes Botafogo e Flamengo.

Em torno desse cotejo reina justificado interesse, não só pelo facto do choque prometter phases sensacionaes como tambem por se considerar de grande importancia para a vanguarda do campeonato o resultado da peleja.

Botafoguenses e rubro-negros considerando a responsabilidade desse compromisso preparam-se convenientemente afim de se apresentarem em condições de produzirem o maximo do desejado.

No decorrer da semana flamengos e alvi-negros submetteram-se a rigorosos preparativos e dada a intensificação dos treinamentos é de se prever que os litigantes apresentam-se capazes de desenvolver boa performance.

EQUILIBRIO

Difficilmente poder-se-á prognosticar antecipadamente um provavel vencedor.

As duas equipes integradas por todos seus valores, apresentam-se em igualdade de forças. E patente o equilibrio existente entre os litigantes.

COMO FORMARAO AS EQUIPES

Afora qualquer alteração que possa surgir a ultima hora, os teams deverão apresentar-se assim constituidos:

FLAMENGO — Yustrick; Domingos e Newton; Jocelyno, Volante e Medio; Vallido, Leonidas, Caxambu', Gonzalez e Jarbas.

BOTAFOGO F. C. — Aymoré; Engel e Nariz; Zézé Procopio, Zézé Moreira e Canalli; Alvaro, Carvalho Leite, Paschoal, Peracio e Patesko.

A ARBITRAGEM

A arbitragem estará a cargo de Sanchez Diaz.

A PRELIMINAR

Defrontar-se-ão na preliminar as equipes mixtas do Botafogo e Flamengo.

13,30 E 15,30 HORAS

A preliminar iniciar-se-á ás 13,30 horas e a partida principal terá seu inicio ás 1g,30 horas.

Bicycletas Americanas
Modelos 1939 para senhoritas

A' vista e á prestações na
A Melodia
Rua Gonçalves Dias 40

Mais Um Sensacional Choque dos Leaderes do Campeonato de Basketball

Riachuelo e Botafogo F. C. confrontar-se-ão depois de amanhã no rink da Rua Marechal Bittencourt — Os outros jogos da rodada

Um espectaculo empolgante deverá ser effectuado na noite de terça-feira, na quadra da rua Marechal Bittencourt, pelo Campeonato Carioca de Basketball.

Justifica-se totalmente a grande importancia que se empresta a essa peleja, pelo facto de se confrontarem os "leaders" do certame. Quer os riachuelenses como os botafoguenses acham-se preparados para o grande choque e disposto a empenhar-se o maximo possivel para a conquista da victoria.

As duas equipes deverão formar assim constituidas:

RIACHUELO: — Sebastião e Adillo, Ruy, Coqueiro e Sapinho.

BOTAFOGO F. C.: — Adamo e Teté, Aloysio, Alvaro e Pavão.

Na arbitragem funccionarão: Aladino Astuto e Arnaldo Teixeira.

OS MATCHES COMPLEMENTARES

Completando a rodada serão realizados mais os seguintes jogos:

OLYMPICO X SAMPAIO

Rink da rua Salvador Corrêa — Leme.

Arbitro, M. R. Santos; fiscal, Edson Mitrano; chronometrista, Fernando Zurli; apontador, João da Rocha Garcia; delegado, Wladimir M. Duarte.

CARIOCA X GRAJAHU'

Rink da rua Jardim Botanico. Arbitro, Haroldo Oest; fiscal, George Gerard; chronometrista, Carlos Girardim; apontador, Dante Rocco; delegado, Ary de Carvalho.

O CAMPEONATO JUVENIL DE BASKETBALL — OS JOGOS DE HOJE

Na manhã de hoje será disputada mais uma etapa do Campeonato Juvenil de Basketball.

Os jogos a serem realizados são os seguintes:

RIACHUELO X AMERICA

Quadra da rua Marechal Bittencourt.

Arbitro, George Gerard; fiscal, Nelson de Carvalho; chronometrista, Octavio Ramos da Costa; apontador, Amaury Nabuco de Freitas; delegado, José P. Miranda.

VILLA ISABEL X GRAJAHU'

Quadra da Av. 28 de Setembro.

Arbitro, Edson Mitrano; fiscal, Arnaldo Teixeira; chronometrista, Sebastião R. da Silva; apontador, Fernando M. da Silva; delegado, Antonio C. Braga.

CARIOCA X SANTA HELOISA

Rink da rua Jardim Botanico.

Arbitro, M. T. Santos; fiscal, Esmeraldino S. Motta; chronometrista, Francisco F. P. da Silva; apontador, José Jorge Marques; delegado, Ary de Carvalho.

PELA BRILHANTE FIGURA FEITA EM MONACO

A Directoria da Liga Carioca de Basketball em sua ultima reunião realizada, resolveu lançar em acta um voto de satisfação pela brilhante figura dos basketballers que integraram a equipe Brasileira da Federação Athletica dos Estudantes nas Olympiadas de Monaco.

O pic-nic do "Rio Club"

O "Rio Club", novel agremiação do bairro do Rio Comprido, empreenderá hoje um pic-nic á ilha de Paquetá. O passeio alcançará exito dado o carinho com que foi organizado, em se sabendo que della participarão innumeros socios. O ponto de encontro é na estação das Barcas, ás 6.30 horas, devendo os participantes seguir para na conducção das 7 horas.

Programma dos festejos commemorativos do 26.° anniversario do Bomsuccesso F. C.

DIA 12 — QUINTA-FEIRA (Anniversario do club)

A's 7 horas — Hasteamento do Pavilhão Nacional.

A's 7 1/2 horas — Missa na matriz de Bomsuccesso por alma dos socios fallecidos.

Das 13 ás 17 horas — Gymnastica rythmada, etc., com o concurso das escolas locaes.

A's 18 1/2 horas — Saudação do Bomsuccesso F. C. aos desportistas do Brasil por intermedio da Radio Tupy.

A's 20 horas — Inicio de dansas ao ar livre.

A's 20 1/2 horas — Box.

A's 21 horas — Jiu-jitsu.

A's 21 1/2 horas — Box.

A's 22 horas — Jiu-jitsu.

A's 22 1/2 — Fogos de artificio.

DIA 14 — SABBADO

A's 20 horas — Basketball (Torneio interno).

DIA 15 — DOMINGO

Das 12 ás 17 horas — Football (Torneio initium).

A's 20 horas — Cinema ao ar livre.

DIA 17 — TERÇA-FEIRA

A's 20 horas — Basketball (Torneio interno).

DIA 19 — QUINTA-FEIRA

A's 20 horas — Basketball (Torneio interno).

DIA 21 — SABBADO

A's 20 horas — Variedades por amadores theatraes.

DIA 22 — DOMINGO

Das 12 ás 17 horas — Football (Torneio interno).

Das 17 ás 22 horas — Sorvete dansante offerecido pela Legião Bomsuccesso á directoria do club e á Legião Rubro-anil.

DIA 24 — TERÇA-FEIRA

A's 20 horas — Provas internas de cyclismo.

DIA 26 — QUINTA-FEIRA

A's 20 horas — Demonstrações de box.

DIA 28 — SABBADO

Baile da Legião Rubro-Anil.

Das 10 ás 11 horas — Apperitivo em homenagem á imprensa.

Das 13 ás 17 horas — Provas sportivas infantis com distribuição de premios aos vencedores.

Das 20 ás 21 1/2 horas — Hora do Calouro da Radio Tupy.

Das 22 horas em deante — Soirée dansante.

Dr. Ubaldo Veiga
Dr. Motta Granja

Especialistas: vias urinarias, syphilis, pelle e varizes

Apparelho digestivo, doenças ano-rectaes e hemorrhoidas. RUA DO OUVIDOR, 163-5.° andar — Das 2 ás 5 1/2

Defrontam-se Hoje os Maiores "Azes" do Pedal

Em disputa do titulo official de Campeão Carioca

O cyclismo carioca reviverá hoje uma das suas grandes tardes de gloria, com o magnifico programma organizado pela Liga Carioca de Cyclismo e Motocyclismo.

OS TITULOS DE CAMPEAO DE RESISTENCIA

Disputar-se-ão hoje na Estrada Rio São Paulo, sob organização e controle technico da Entidade Official do Cyclismo Carioca, os Campeonatos de Resistencia de 1939, de 1ª, 2ª e 3ª categoria. A prova de primeira categoria, sobre a qual convergem as attenções dos aficionados, reserva, sem duvida grandes emoções, porque nada menos do que quatorze corredores, authenticos "cracks" do pedal, de iguaes possibilidades, perfeitamente equilibrados em classe e valor, irão empenhar-se em luta gigantesca e empolgante, pela conquista do titulo ambicionado.

VOLORES EM DESFILE

Peixoto, Guarnieri, Theodoro, Diamantino, Villon e Azevedo constituem a equipe que defenderá o Dopolavoro. Turma composta de fortes elementos, de grande fibra e tenacidade, será cada um delles um serio competidor. Antero, o bravo vencedor da "IV Volta do Districto Federal", forte concorrente, como se vê, irá defender o Internacional. Lavoura, que irá pôr em jogo o seu titulo de campeão de 1938, formará equipe com J. Azevedo em defesa das cores do Campo Grande. Affonso Zambrichi, pertinaz e valoroso, tudo fará para dar a victoria ao Suburbano. Athayde, Acyr e Abreu lutarão pelo Realengo. Afinal Candido Lamas e Alvaro Pepino — dois legitimos valores — formarão a dupla que irá empregar-se com todo o enthusiasmo para dar ao Hygienopolis tão brilhante gloria.

O CAMPEAO DE 1938

O titulo de campeão de 1938 está em poder de Antonio Teixeira da Fonseca — o popular Lavoura — da União Cyclistica de Campo Grande, com o tempo de 2 horas 56' e 16" para os 100 kilometros do percurso.

OS CAMPEONATOS DE 2ª E 3ª CATEGORIAS

Disputar-se-ão tambem hoje os titulos de campeão de 2ª e 3ª categoria, e a essas provas concorrerão turmas decididas e cheias de enthusiasmo, representando todos os clubs filiados á Liga Carioca de Cyclismo e Motocyclismo.

HORARIO E LOCAL

As provas terão inicio ás 13 horas, tendo como local de partida e chegada o Mercado de Campinho. A essa hora largarão os concorrentes de primeira categoria, os quaes, portanto, deverão apresentar-se á chamada ás 12.30 horas.

BANCO HYPOTHECARIO LAR BRASILEIRO

S. A. CREDITO REAL

90 — RUA DO OUVIDOR — 90

CARTEIRA HYPOTHECARIA — Concede emprestimos a longo prazo para financiamento de construcções. Contratos liberaes. Resgate em prestações mensaes, com o minimo de 1% sobre o valor do emprestimo.

SECÇÃO DE PROPRIEDADES — Encarrega-se da administração, venda de immoveis de qualquer natureza e faz adiantamentos sobre alugueis a receber, mediante commissão mdica e juros baixos.

CARTEIRA COMMERCIAL — Faz descontos de effeitos commerciaes, e concede emprestimos com garantia de titulos da divida publica e de empresas commerciaes, a juros modicos.

DEPOSITOS — Recebe depositos em conta corrente á vista e a prazo, mediante as seguintes taxas: CONTA CORRENTE, A' VISTA, 3 % ao anno; CONTA CORRENTE LIMITADA, 5 %; CONTA CORRENTE PARTICULAR, 6 %; PRAZO FIXO: 1 anno, 7 %; 2 annos ou mais, 7 ½ %; PRAZO INDEFINIDO — retiradas com aviso prévio: 60 dias, 4 %, e de 90 dias, 5 % ao anno.

A Tabella do Campeonato Não Será Modificada

O BOTAFOGO E S. CHRISTOVÃO IMPUGNARAM O PROJECTO DO FLUMINENSE

A reunião do Conselho Superior da Liga de Football do Rio de Janeiro não chegou aos resultados previstos. A suggestão apresentada pelo Fluminense numa alta demonstração de organização de seu Departamento Technico, não foi approvada pelos clubs.

O campeão carioca visando abreviar o certame cidadino, julgou de bom alvitre que as rodadas compartassem a realização de quatro jogos. Tres partidas seriam effectuadas aos domingos e uma nos sabbados á noite. A idéa do tricolor foi bem recebida em principio, pois unicamente facilitava o preparo do seleccionado carioca para o proximo campenato brasileiro.

Os clubs, porém, não chegaram a um accordo e depois de muito discutirem os seus representantes, ficou deliberado que a actual tabella não soffresse ficticialmente modificações. Dizemos ficticiamente porque desde o inicio do turno neutro já foram antecipados diversos jogos, e isto se dará inevitavelmente, uma vez que é permittido.

Assim sendo, o torneio terminará no dia 10 de dezembro. A tabella apresentada pelo Fluminense surgia com uma serie de jogos para serem realizados nas noites dos sabbados.

De inicio, o Botafogo, na palavra do seu presidente, dr. Darcy, impugnou o projecto, fazendo antes uma vasta argumentação, terminando por não concordar em enfrentar o Bangu' no dia 14 do corrente.

O ponto de vista do "Glorioso" foi acompanhado pelo S. Christovão, declarando o sr. Leopoldo Del Valle que o seu club não jogaria á noite.

Diversamente, o Flamengo estaria propenso a se sacrificar, acatando a suggestão do Fluminense, que nos primordios teve contra si o Madureira, Bangu' e Bomsuccesso.

O Juvenil dos Tricolores F. C. está sem compromisso

O Juvenil dos Tricolores F. C. estando sem compromisso para o mez de outubro avisa aos seus co-irmãos que aceita qualquer proposta para festivaes ou amistosos podendo ser enviada a correspondencia para a rua do Mattoso n. 121 — (Praça da Bandeira).

A tuberculose no sport

A PROXIMA CONFERENCIA DO DR. LEITE DE CASTRO

Recebemos da secretaria da Associação de Chronistas Desportivos: — "O dr. J. A. Leite de Castro que realizou, com grande exito, na semana passada, uma importante conferencia sob o thema acima, fará novamente na proxima terça-feira, dia 10, ás 20.30 horas, no Externato de S. Ignacio, á rua S. Clemente n. 226, uma conferencia que será illustrada com projecções sob tão palpitante assumpto.

Jacarepaguá T. Club

LANÇAMENTO DA PEDRA FUNDAMENTAL DE SUA SÉDE

Realiza-se hoje, domingo, ás 10 horas, o lançamento da pedra fundamental da séde e praça de sports do Jacarépaguá Tennis Club, em terreno adquirido pela directoria, á rua Capitão Menezes e beco Mario Pereira, respectivamente.

Aproveitando o ensêjo que se offerece com tão auspicioso acontecimento, a direcção do Gremio de Jacarépaguá lançará um appello a todos os associados, no sentido de uma collaboração mais efficiente, para que seja cumprido o programma a ser traçado e que está certa, surgirá dessa mutua collaboração uma directoria capaz de conduzir a novel agremiação a um constante progresso, dando ao pavilhão do Jacarépaguá Tennis Club a gloria que almejam todos os seus adeptos.

"No Tempo Das Deligencias!" — Amanhã No Odeon

Claire Trevor e John Wayne em NO TEMPO DAS DELIGENCIAS que o Odeon nos dará amanhã

Ha romance, aventuras, peripecias de todo o calibre, dentro da diligencia que vae atravessando os desertos americanos, com as suas tres parelhas de cavallos... Ora assaltada a diligencia pelas tribus indios, ora descobrindo-se que entre os passageiros está um bandido muito mais perigoso que os indigenas, aqui enfrentando-se os de fóra, acolá os passageiros precavendo-se contra o máu elemento que se encontra a seu lado, sem faltar o elemento romantico, e o melo-dramatico, ha de tudo, em "No tempo das diligencias". Walter Wanger proporcionou a John Ford todos os elementos necessarios para a confecção de um film, no genero; inesquecivel. Deu-lhe, para começar, um "cast" de alta classe, salientando-se nelle Claire Trevor e John Wayne, mas onde actuam ainda Andy Devine, John Carradine, Thomas Mitchell, Louise Platt, George Bancroft, Donald Meck, Berton Churchill e Tim Holt. E assim, resultou, do argumento de Ernest Haycox, um film attrahente, cheio de interesse, que a United Artists amanhã, segunda-feira, nos permittirá assistir na téla do Odeon. E amanhã mesmo saberemos se John Ford sahiu mesmo airosamente dessa taréfa, e qual de seus interpretes que mais se destacou em tão ardua e espinhosa missão...

Amanhã No Plaza — "Cuidado Com Ella!"

Danielle Darrieux em CUIDADO COM ELLA

"Cuidado com Ella" vale no momento como um refrigerio para o espirito tão atormentado pelo drama que se desenrola na Europa... Faz rir e constitue um presente dos deuses através da sua trama movimentada, maliciosa e todo enfeitada com a imagem brejeira de Danielle Darrieux num papel da sua especialidade: a jovem arrebatada que resiste ao assedio do amor, mas acaba capitulando gostosamente...

"Cuidado com Ella" põe ao lado de Danielle o guapo Albert Prejean e o comico Lucien Baroux... Uma trinca de respeito num film alegre, delicioso e finamente urdido que fará a delicia de quantos accorrerem ao Plaza a partir de amanhã...

"Entre Dois Amores" — Amanhã no Pathé Palacio

Uma scena de DOIS AMORES

Os homens mais senhores de si proprios, em certas situações da vida, vacillam e se deixam arrastar por uma paixão violenta... Esquecem os seus deveres.. A esposa carinhosa.. O filho adorado e travesso.. Tudo pela tentação de um corpo feminino... Por uns labios que promettem beijos illegaes. Elle tambem, o medico famoso, conhecido pela austeridade dos seus habitos e pelo seu amor á familia, soffreu essa perturbação grave... Apaixonou se por outra mulher. E no entanto tinha no lar uma companheira adoravel, fascinante, intelligente, comprehensiva e um filho que era todo o seu orgulho...

Porque se deixou tentar? Fatalidade ou incapacidade de reagir? Elle conhecia bem a natureza humana. Estudara nos laboratorios os mysterios das cellulas. Sabia que do desvio de certas glandulas podem surgir graves modificações no caracter. Era um homem de sciencia, mas tão vulneravel como os demais... A "outra" era tambem bonita e fascinante, uma criatura que nascera para accender paixões... E o conflicto explode dentro desse circulo de criaturas bem educadas... Willy Fritsch — o medico — vacilla "Entre dois amores" — o legal e o illegal.. Como sair desse impasse? E' o que o film "Entre dois amores" — onde esplendem as personalidades vibrantes de Jutta Freybe e Gusti Huber — mostra no seu desenvolvimento emocinante...

"Entre dois amores" estará na téla do Pathé Palacio, amanhã num novo programma de Art-Films.

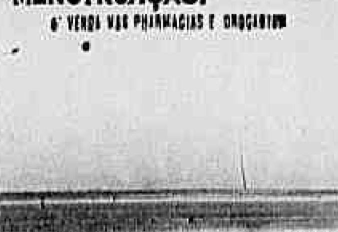

PARA SUSPENSÃO OU FALTA DE MENSTRUAÇÃO.
A' VENDA NAS PHARMACIAS E DROGARIAS

Chegará Hoje Ao Rio o Sr. Charles Roberts, Supervisor Da Columbia Pictures Na America Latina

Mais um illustre "business-man" da cinematographia norte-americana, chegará hoje a esta capital, em razão de suas altas funcções commerciaes. Trata-se do sr. Charles Roberts, supervisor da Columbia Pictures na America do Sul, que viaja pelo avião da Panair, procedente dos EE. UU., e que aqui deverá pousar á tarde.

Mr. Roberts realiza, assim, a sua segunda visita ao nosso paiz e uma de suas habituaes "tours" do continente latino-americano, pois que, tendo agora estado já em Cuba, Porto Rico e Trinidad, percorrerá em seguida a Argentina, o Chile, o Perú, o Panamá e o Mexico.

"O Magico De Oz" Será Estréado No "Metro" Dia 17 De Novembro Proximo!

"O Magico de Oz" (The Wizard of Oz), a já famosa fantasia technicolor que a Metro-Goldwyn-Mayer produziu durante dois annos de formidaveis trabalhos e que hoje constitue successo phenomenal, já

Judy Garland, a deliciosa estrellinha de O MAGICO DE OZ (The Wizard of Oz) da Metro

está programmado: dia 17 de novembro, impreterivelmente, estará na téla do Metro com todo o seu contingente de prodigios de technica e belleza. Judy Garland, Billie Burke, Frank Morgan, Ray Bolger e Jack Haley são os principaes interpretes dessa realização de Victor Fleming superintendida por Mervyn Le Roy.

Amanhã, Sensacional Programma Duplo No Cinema Rio

Charles Boyer, Katherine Hepburn e Os Anjos de Cara Suja estarão reunidos amanhã, na téla do cinema Rio num programma verdadeiramente "abafante..."

Dois films de successo lançados de uma vez para alegria dos frequentadores da popular casa de espectaculos da Cinelandia. Charles e Katherine comparecerão com aquelle notavel "Corações em Ruinas" que tanto enthusiasmo provocou em todo mundo. O actor que está no momento servindo o seu paiz como simples soldado da França viveu ao lado da expressiva Katherine os momentos mais sublimes da sua carreira nesse film romantico de suave e delicada trama... Os endiabrados "anjos" apresentarão o seu VIDAS MAL TRAÇADAS, vehemente estudo em torno da infancia desprotegida e encaminhada para o crime...

Esse espectaculo duplo poderá ser admirado a preços populares a partir de amanhã no cinema Rio — o cinema que acertou afinal com o seu caminho...

"A Mulher Que Não Se Deve Amar"

Como louco o rapaz abandona o seu posto num exercicio de vôo nocturno e corre á casa da mulher amada... Situação das mais graves... Paillard que o substitue, quasi morre num accidente e o comman-

Marcelle Chantal — a interprete do film A MULHER QUE NÃO SE DEVE AMAR que o Pathé Palacio estréara brevemente

dante Villette é obrigado a julgar o proprio filho...

"A mulher que não se deve amar" é um film que mostra o poder da esquadra franceza no decorrer de uma historia empolgante que reune um punhado de grandes artistas: Victor Francen, Marcelle Chantal, Jean Pierre Aumont e Roland Toutain.

Será estreado no Pathé Palacio no proximo dia 16.

"A Epopéa Naval Das Ilhas Falkland"

Um [illegible] de confraternização entre officiaes das armadas britannica e allemã, antes da famosa batalha das Ilhas Falkland

Emquanto que a esquadra allemã só do "Shcarnhorat" perdeu toda tripulação constituida de 735 homens, do "Gneisenau" salvaram-se uns cem tripulantes, do "Leipzig" são recolhidos 5 officiaes e 18 marinheiros e do "Nurnberg" apenas 7 marinheiros se salvam.

Essa horrosa hecatombe quase custou nada aos inglezes. A superioridade esmagadora dos canhões dos cruzadores britannicos — calibre 30 contra 21 — permittiu aos inglezes massacrar os adversarios de longe, fóra do alcance dos canhões allemães. E quando, por acaso, caiam dentro do seu raio de acção, os projectis 21 não conseguiam perfurar as formidaveis couraças dos "batle cruizers".

Esse film de lances excepcionaes será apresentado amanhã na cinelandia pelo Broadway Programma, juntamente com a importante reportagem retrospectiva da Europa, revivendo os factos de 40 annos passados, em que surgem os grandes homens do mundo.

CARTAZ DO DIA

SÃO LUIZ — "O Terror dos Maridos" (Paramount) com Dorothy Lamour. — Horario: 2 — 4 — 6 — 8 e 10 horas.

PLAZA — "Espirito do Dever" (Universal) com Jack Cooper e Fredie Bartholomew. — Horario: 2 — 4 — 6 — 8 e 10 horas.

METRO — "Adeus Mr. Chips" (Metro Goldwyn) com Robert Donat. — Horario: 12.10 — 2.35 — 5.00 — 7.25 e 9.50 horas.

PALACIO — "A Vida de Carlos Gardel" (Cine Sul) com Hugo del Carrillo. — Horario: 2 — 3.40 — 5.20 — 7.00 — 8.40 e 10.20 horas.

IMPERIO — "Bloqueio" (United) com Henry Fonda. — Horario: 2 — 4 — 6 — 8 e 10 horas.

GLORIA — "Convite á Felicidade" (Paramount) com Fred Mac Murray e Irene Dunne — Horario: 2 — 4 — 6 — 8 e 10 horas.

PATHE' PALACIO — "Fortaleza do Silencio" (Art. Films) com Annabella. — Horario: 2 — 4 — 6 — 8 e 10 horas.

REX — "Belleza a Granel" (R. K. O.), com Lucile Ball — Horario: 2 — 4 — 6 — 8 e 10 horas.

BROADWAY — "Melle. Docteur" (Broadway Programma) com Viviane Romance — Horario: 2 — 4 — 6 — 8 e 10 hs.

RIO — "Tarass Boulba" (Art. Film) com Danielle Darrieux. — Horario: 2 — 4 — 6 — 8 e 10 horas.

CINEAC TRIANON — "Jornaes", "Imprensa Animada Cinenac" e Desenhos de Walt Disney.

CENTRO

ELDORADO — "Andy Hardy Cow. Boy" e "Espertalhão de Marca Maior".

PARISIENSE — "Peccadora de Tunis" e "O Ex-Presidiario".

OPERA — "Herõe de Hontem" e "Aventura Desesperada".

METROPOLE — "Uma Cidade que Surge" e "12 Horas de Afflicção".

PATHE' — "Lua de Mel em Paris".

POPULAR — "Rancho Grande", "Cães das Sombras" e "Deixa-nos Viver".

PRIMOR — "O Furacão" e "Contra Espionagem".

FLORIANO — "Mulheres sem Homens" e "Amor e Tradição".

PARIS — "Crepusculo" e "Londres-Nova-York sem Escalas".

S. JOSE' — "Sessenta Annos de Glorias".

IRIS — "A Volta de Cisco Kid" e "Para Inglez Ver".

IDEAL — "Porta Fechada" e "Fóra do Expediente".

MEM DE SA' — "Mulher Prohibida" e "Assassinos do Mar".

LAPA — "A Rosa do Adro" e "O Crime do Dr. Halet".

BAIRROS

POLYTHEAMA — "Victoria Amarga".

GUANABARA — "A Vida de Alexander Graham Bell".

ROXI — "Vida Roubada".

PIRAJA' — "Escola Dramatica".

IPANEMA — "Morro dos Ventos Uivantes".

RITZ — "Eterno Horizonte" e "Desfile da Mocidade".

VARIETE' — "Deixe-nos Viver" e "Fronteiras Heroicas".

AMERICANO — "A Princezinha".

RIO BRANCO — "Do Mundo nada se Leva" e "Louco por Escandalo".

CENTENARIO — "Duas Vidas" e "Vendo a China".

BANDEIRA — "Mulher Prohibida" e "Lar sem Tecto".

AVENIDA — "Morro dos Ventos Uivantes".

AMERICA — "Escola Dramatica".

CATUMBY — "A Severa" e "Castigo Imprevisto".

BRASIL — "Canção de Amor".

GUARANY — "Onde Estás Felicidade" e "O Gladiador".

APPOLO — "Football em Familia".

S. CHRISTOVÃO — "Meia-Noite" e "Amigo dos Amigos".

JOVIAL — "A Volta de Cisco Kid" e "Pesos e Medidas".

TIJUCA — "Vida de Peccador" e "Lar sem Tecto".

VILLA ISABEL — "Canção de Amor".

VELO — "A Ultima Corrida" e "O Duplo Apuro de Penrod".

EDISON — "Com os Braços Abertos".

HELIOS — "A Ultima Corrida".

GRAJAHU' — "A Princesinha"

HADDOCK LOBO — "Peccadora de Tunis" e "Herõe de Hontem".

MARACANÃ — "Victoria Amarga".

FLUMINENSE — "A Vida de Alexander Graham Bell" e "Assassinos do Mar".

SUBURBIOS (CENTRAL)

MASCOTTE — "Ultimo Beijo" e "O ex-Presidiario".

MEYER — "Se eu Fôra Rei" e "Está Tudo Ahi".

PARA TODOS — "Jesse James" e "Uma Noiva Difficil".

BEIJA-FLOR — "Duas Vidas" e "Amigo dos Amigos".

QUINTINO — "Jesse James".

PIEDADE — "O Jovem Dr. Kildare".

COLYSEU — "Paraiso Infernal" e "Reporter n. 1".

ALPHA — "Ao Serviço de S. Majestade".

MODELO — "Meia-Noite".

MADUREIRA — "Andy Hardy Cow-Boy" e "Vida de Peccador".

MODERNO — "A Vida de Alexander Graham Bell".

REALENGO — "Maria Antonietta".

IMPERIAL — "Zazá".

CAMPO GRANDE — "Theatro Fluctuante" e "Inimigos da Paz".

SUBURBIOS (LEOPOLDINA)

ROSARIO — "Zazá".

PARAISO — "O Cow-Boy" e a "Gran-Fina".

ORIENTE — "3 Mosqueteiros por Engano" e "Nancy tem 8 Amores".

PENHA — "O Filho de Frankenstein".

SANTA CECILIA — "3 Meninas Endiabradas".

BRAZ DE PINNA — "O Bobo do Rei".

Lyceus Industriaes da União

CONCURSO PARA OS PROFESSORES

Encerram-se em 23 e 24 do corrente respectivamente, as inscripções aos concursos de professores para os Lyceus Industriaes de Alagoas e de Santa Catharina (Padrão G — 900$000 mensaes).

As vagas são as seguintes: no Lyceu de Alagoas — duas no curso de Dezenho, uma de marceneiro na secção de trabalhos em madeira e uma de mecanico na secção de trabalhos em metal; e no Lyceu de Santa Catharina — uma de impressor e compositor na secção de Artes Graphicas.

Os concursos serão realizados nos respectivos Lyceus, onde poderão ser obtidas as informações. Aqui na capital, as mesmas serão fornecidas pela Divisão de Ensino Industrial, do Ministerio da Educação, edifficio Regina, 13°. andar, sala 1.308.

SE AINDA NÃO SABE, APRENDA!

Tango, Fox e Blue e todas as danças de salão COM PERFEIÇÃO E ELEGANCIA

pela prof. AMILEDA
RUA SETE DE SETEMBRO, 63.
2° andar. Salas 5 e 6.

JUAREZ — Amanhã No Palacio

O victorioso film que William Dieterle dirigiu com a magia da sua concepção, a segurança da sua technica, para transformar no maior espectaculo de 1939, resurge, amanhã, envolvido pelos louvores unanimes do publico e da critica, na téla do Palacio Theatro, após a sua ruidosa exhibição no São Luiz.

Dizer mais alguma coisa sobre JUAREZ é dispensavel, pois o vulto grandioso do patriota mexicano já é conhecido e admirado por todos os brasileiros, que lhe rendem as mais justas homenagens, como a um dos maiores vultos do continente, que mais e mais se agiganta quando as nações do Novo Mundo se reunem, mais uma vez, para affirmar seus idéaes democraticos.

O lançamento de JUAREZ, no Palacio, portanto, terá toda a carecteristica de um primeiro "show", pela affluencia de publico, pelo interesse renovado dos fans pelas sequencias maravilhosas, pelo desempenho de seus cincoenta stars e milhares de extras!

Paul Muni, no papel estellar, confirma o seu genio dramatico. Bette Davis, como Carlota a imperatriz, talvez a maior de todas as victimas do drama historico, resurge do seu acervo de glorias, mais vehemente, principalmente naquella empolgante e dramatica oração á virgem, para lhe solicitar um filho, um herdeiro que perpetuasse o sangue dos Habsburgo, no throno fantasma, erguido na terra livre por um tyranno!

E Brian Aherne? A critica, unanime qualificou seu desempenho como "Maximiliano", o maior de toda a sua carreira e, em certos momentos, o maior de todos os figurantes do film.

Mas em JUAREZ temos que ver e applaudir ainda John Garfield, como Porfirio Diaz, Claude Rains, como Napoleão III, Gale Sondergaard, como rainha Hortencia, Donald Crisp como Bazaine, além de muitos outros, todos dignos do "cast", do director, do assumpto grandioso.

JUAREZ terá, assim, no Palacio, amanhã a renovação de seu triumpho sem par, na téla do São Luiz!

Bastante Significativa A Critica Que O Poeta Patricio Guilherme de Almeida Fez Sobre "Mãe Por Acaso..."

Ginger Rogers a heroina de MAE POR ACASO que veremos na proxima sexta-feira no São Luiz

De "O Estado de São Paulo" de 27 — 9 — 39, extraimos um trecho da critica que o brilhante poeta patricio, Guilherme de Almeida, fez, sobre o film da RKO Radio "Mãe por acaso", "estrellado" por Ginger Rogers e David Niven, e que sexta-feira proxima estará na téla do cinema São Luiz. Passemos á chronica de Guilherme de Almeida: "Desisto de fazer a critica desta. Porque, francamente, não me sinto com disposição nem coragem de folhear um diccionario de synonimos á busca de superlativos lisonjeiros, e desfolheal-os aqui em torno de todos os elementos que harmoniosamente se conjugaram, para produzir este celluloide"... "No sentido puramente technico, isto é, como cinema, é maravilhoso o poder de synthese que dispõe o director Gerson Kanin, a mais desnorteante revelação de Hollywood, hoje em dia. Como elle é realmente "moço" na arte! Como elle sabe "pular" acrobaticamente de uma para outra scena, supprimindo sequencias intermediarias, sem comtudo sacrificar a clareza ou a continuidade da acção. E que mestre perfeito, acabadissimo, do "movimento", alma genuina do cinema — não é elle ao tratar das scenas de rua!"... "E, afinal, poderá alguem negar a esta fita, nestes tempos sombrios que correm, o poder que tem de convencer aos mais pessimistas que "este mundo ainda é bom e ainda é bôa esta vida"?...

Casa Guiomar
CALÇADO "DADO"
E' O EXPOENTE MAXIMO DOS PREÇOS MINIMOS
Julio N. de Souza & Cia.
AVENIDA PASSOS, 120 — RIO — TEL. 42-4124

CORTIÇA
50$ Pellica azul, laranja

45$ Pellica preta, azul

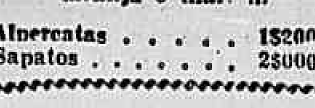

SPORT
Sola pontendo
40$ Box-calf, preto, azul, laranja e mar. n.

Alpercatas . . . . . 1$200
Sapatos . . . . 2$000

Os livros americanos

Procurando corresponder ao generoso gesto do governo americano, o ministro da Educação e Saude resolveu aceitar a proposta do Instituto Brasil-Estados Unidos, relativa aos livros que figuraram na recente exposição organizada no saguão da Bibliotheca Nacional. E, assim esses livros, que formam uma valiosa collecção de aproximadamente 3.000 unidades, ficarão reunidos num gabinete preparado expressamente para esse fim, na séde do referido Instituto e serão emprestados gratuitamente ao publico, para leitura a domicilio.

A classificação e catalogação das obras serão feitas sob a orientação do Instituto Nacinal do Livro, a cujo director, serão enviados periodicamente boletins de movimento e outros dados indispensaveis para o controle da bibliotheca em organização.

O director do mencionado orgão do Ministerio da Educação, sr. Augusto Meyer, devidamente autorizado pelo ministro Gustavo Capanema, entrou em entendimentos com a directoria do Instituto Brasil-Estados Unidos, no sentido de facilitar aos interessados o accesso á collecção, independentemente de qualquer formalidade relativa a ingresso no quadro social da mesma instituição.

Aggredido a bala na avenida Rio Branco

O sr. Manoel Silva, portuguez, de 49 annos, branco, casado, residente á rua Barão de Mesquita nº 147, casa I, empregado da firma F. S. Sampaio, estabelecida á Avenida Rio Branco, 9, quando ali trabalhava ás primeiras horas da tarde hontem foi aggredido a bala pelo seu ex-collega Sebastião de Oliveira, que ha pouco tempo deixara aquelle estabelecimento.

O criminoso tentou fugir, no que foi impedido pelos populares que, attraidos pelos estampidos, correram ao local.

A victima foi conduzida ao Posto Central de Assistencia, onde os medicos constataram apenas ligeiras escoriações no ventre e um pequeno ferimento na côxa esquerda.

O sr. Manoel retirou-se após ter sido medicado.

Tentou matar-se tomando lysol

Desgostoso por ter feito concurso para a marinha e não tendo sido aproveitado por causa dos dentes, tentou hontem, contra a existencia, ingerindo todo o conteudo de um vidro de lysol, o joven José Ferreira de Mendonça, residente numa pensão da rua Portella, sem numero, que ha quinze dias chegara de Pernambuco.

O tresloucado foi soccorrido na Assistencia e internado em estado grave no Hospital do Prompto Soccorro.

PROSTATA
Trata com injecções intra-prostaticas.
DR. CLOVIS DE ALMEIDA
Consultorio: — R. QUITANDA N. 3 — 3º — TEL.: 42.1607

TOMOU LYSOL

Por motivo ainda desconhecido, tentou, hontem, desertar da vida ingerindo lysol, o commerciario Milton Rodrigues, de 22 annos, solteiro, residente á rua Maraty nº 131.

O tresloucado, cujo estado é grave, foi medicado no Posto Central da Assistencia e internado, em seguida, no Hospital do Prompto Soccorro.

Tachygraphos
obtêm bons empregos
CURSO PRATICO E EFFICIENTE: Rua 1.º de Março n. 6, 3.º andar, sala 4 (Edificio do Paço)

Diario Recreativo

CORDÃO DA BOLA PRETA

Com a terminação das obras em sua séde social, os invictos foliões do tradicional "Cordão" reiniciarão as suas domingueiras, das 19 ás 28 horas.

Já hoje, encontraremos todos os "bolas" em seus postos, perpetuando a tradição do incrivel conjunto de foliões, da rua Treze de Maio.

BANDA PORTUGAL

A primeira reunião dansante do programma social organizado pela directoria da Banda Portugal, para o mez de outubro, vae ser realizada hoje, das 19 ás 24 horas ao som de um excellente "jazz".

Dessa festa só poderão participar os socios quites, que apresentarem o recibo n. 10, e as pessoas portadoras de convite.

STOZEMBACH & CO.
SUCCESSORES DE LECLERC & CO
AGENTES OFFICIAES DA PROPRIEDADE INDUSTRIAL
RUA URUGUAYANA, N. 87 — 5º ANDAR
EDIFICIO ADRIATICA
Encarregam-se, juntamente com a COMPANHIA FIAT LUX, estabelecida nesta cidade á rua da Quitanda n. 147, de contratar e promover o fornecimento da nova fórma de caixa de papelão, privilegiada pela Patente de Modelo de Utilidade n. 21.520, da qual é cessionaria a dita Companhia.

INFORMAÇÕES FINANCEIRAS E COMMERCIAES

Cambio

Abriu hontem o mercado de cambio com o Banco do Brasil comprando sobre Buenos Aires em dollares a 19$680 no cambio livre e a 16$360 no official, respectivamente.

Assim fechou, ao meio-dia.

PARA COBRANÇAS — COBRANÇAS DE OUTROS BANCOS, QUOTAS E REMESSAS PARA IMPORTAÇAO

O Banco do Brasil affixou as seguintes taxas:

A' vista: Libra, 80$150; dollar, 19$900; franco, $455; franco belga, 3$340; suisso, 4$470; peso-uruguayo, ... 7$730; florim, 10$590; escudo, $745; compensação, 6$000; corôa sueca, 4$820; lira, ... 1$005 e peso-argentino, ... 4$780.

O BANCO DO BRASIL AFFIXOU AS SEGUINTES TAXAS PARA COMPRA

A 90 d|v: — Dollar, 19$730 e libra, 78$540.

A' vista: — Dollar, 19$730 e libra, 79$140.

Cabo: — Dollar, 19$800 e libra, 79$240.

O BANCO DO BRASIL AFFIXOU AS SEGUINTES TAXAS PARA CAMBIO OFFICIAL

A 90 d|v: — Libra, 65$590 e dollar, 16$460; A vista: — Libra, 66$450 e dollar, ... 16$500.

Cabo: — Libra, 66$550 e dollar, 16$520; Repasse aos bancos: — Libra, 66$600 e dollar 16$560.

OURO FINO

O Banco do Brasil comprava a gramma de ouro fino a 25$100.

CAMBIO NO EXTERIOR

Abertura de Londres, sobre Nova York, 4.02 a 4.04 e fechamento, 4.02 a 4.04, sobre Londres, 4.04.

TITULOS

O mercado de titulos esteve hontem bastante trabalhado, com negocios apreciaveis sobre os diversos papeis em evidencia, como se vê abaixo:

VENDAS VERIFICADAS HONTEM

Apolices geraes:

1 Uniformizadas, 200$000 5% 140$; 1 idem, 1:000$000, 5% 808$; 124 idem 810$; 2 Div. Emiss., 1:000$000 5%, Nom. 808$; 25 idem 810$; 1 idem, ao port. 810$; 56 idem 813$; 57 Reajustamento Econom., Tit. 830$; 18 idem 832$; 20 idem 833$; 10 Obg. The., 1930 1:045$000. lFb J666666661h r f rfah r

Municipaes:

170 Emp. 1914, 200$, 6% Port. 160$; 10 idem, 1931, 200$, 5%, Port. 190$000.

Estaduaes:

40 Estado de Minas, 500$, 7%, Nom. 375$; 18 idem, .. 1:000$ 7%, Port. 780$; 50 idem 785$; 344 Minas, 1934, 1.ª serie, .00$, 5% 145$; .. 1.564 idem, 2.ª serie, 9% .. 173$500; 36 idem, 3.ª serie, 7% 162$500; 180 idem, 163$; 62 Pernambuco 82$500; 1 idem 83$; 50 Est. Rio, 500$ 8% 460$; 73 São Paulo, 1935, 5%, 200$ 190$; 432 idem, Unifor., 8% 1:023$; 24 idem 1:025$000.

Acções:

184 Cia. Docas de Santos, Nom. 215$; 57 idem, Port. 222$; 100 Cia. Mercado Municipal 240$; 100 Cia. E. F. Minas São Jeronymo 167$; 100 idem 167$500.

Debentures:

41 Cia. Docas de Santos 186$000.

CAFE'

TYPO 7 — 13$000

O mercado deste producto funccionou hontem firme e com os preços inalterados.

Cotou-se o typo 7 ao preço de 13$000 por 10 kilos na taboa e venderam-se durante os trabalhos 3.300 saccas contra 2.722 ditas anteriores.

Fechou firme.

COTAÇÕES POR 10 KILOS

Typo 3, 15$000; typo 4, 14$500; typo 5, 14$000; typo 6, 13$500; typo 7, 13$000; typo 8, 12$500.

Pauta mensal:

Café commum .. .. . . 1$300
Café fino .. .. 2$100

MOVIMENTO ESTATISTICO

Entradas, 15.000. Embarques, 24.215. Consumo local, 500. Café doado, nada. Stock, 478.270 saccas.

ASSUCAR

Regulou hontem esse mercado firme com os preços inalterados e negocios pequenos.

MOVIMENTO ESTATISTICO

Entradas, 1.756. Saidas, 2.756. Stock, 21.704 saccos.

COTAÇÕES POR 10 KILOS

Branco cristal, nominal. Demerara, 50$ a 51$. Mascavos, 37$ a 39$000.

ALGODÃO

Funccionou hontem o mercado deste producto estavel, com as cotações inalteradas e negocios apreciaveis.

MOVIMENTO ESTATISTICO

Entradas, nada. Saidas, 304. Stock, 6.734 frdos.

COTAÇÕES POR 10 KILOS

Seridó: typo 3, 41$000 a 41$500; typo 4, nominal. Sertões: typo 3, 38$000 a 39$000; typo 5, 37$000 a 37$500. Ceará: typo 3, nominal; typo 5, 36$000. Mattas e Paulistas: nominal.

Movimento de Vapores

ESPERADOS

Manáos e esc., "P. Penna"	9
Rio Grande "Parnahyba"	9
Fortaleza, "Curityba" ..	9
Santos, "Alegrete"	9
Natal e esc., "Bandeirante"	9
Buenos Aires e esc., "Chile"	9
Hamburgo e escala, "Cuyabá"	10
P. Alegre e esc., "Tambahu'"	10
B. Aires e esc., "Augustus"	10
Laguna e esc., "Max".	10

A SAIR

Rosario e esc., "Cabedello"	8
Cabedello e esc., "Inconfidente"	8
Santos, "Duque de Caxias"	8
Belem e esc., "Cte. Ripper"	8
P. Alegre e esc., "Itatinga"	8
S. Francisco e esc., "Murumby"	9
Belém e esc., "P. Alegre"	9
S. Francisco e esc., "Capivary"	9
Santos, "Barbacena" ..	9
Antonina e esc., "Caxambu'"	9

Serviço aéreo

ESPERADOS

Santiago, B. Aires e P. Alegre, Air France..	8
P. Alegre, Panair . . .	8
E. Unidos, P. Am. Airways	8
B. Horizonte, Panair .	9
Recife, Panair	9
B. Aires, P. Am. Airways	9
Bolivia e M. Grosso, Condor	9
R. Branco e P. Velho, Condor	9

A SAIR

P. Pelho e Rio Branco, Condor	8
E. Unidos, P. Am. Airways"	8
M. Grosso e Bolivia, Condor	8
Africa, Europa e Asia, Air France	8
Recife, Panair	8
B. Aires, P. Am. Airways	9
B. Horizonte, Panair .	9

DOENÇAS ANO-RECTAES
E DOS INTESTINOS
Dr. Lauro Borges
Tratamento das hemorrhoidas sem operações e sem dôr
RODRIGO SILVA, 11 — 3.º — 22-1250

DR. DORMUND MARTINS
Molestias do coração e aorta, pulmões, rins, apparelho digestivo, magreza e obesidade
DR. DORMUND Martins Filho
Molestias das senhoras, disturbios sexuaes vias urinarias, ulceras e varices
Diariamente das 14 ás 19
Consultorio: SENADOR DANTAS, 118 apto. 614
Consultas — 20$000

A Mutuante S.A.
Leilão de Penhores em 19 de Outubro ás 13 horas
179, R. 7 SETEMBRO, 179
As cautelas poderão ser resgatadas até a vespera e o catalogo será publicado no "Jornal do Commercio" no dia do leilão.
NOTA — LEILÃO extraordinario em 31 de Outubro

A Agricultura e Criação

AVICULTURA

A Raça Leghorn

Magnificos exemplares da raça Leghorn — 1.º premio na exposição de Palermo, Republica Argentina

A CARNE

A carne das leghorns é reputada seca e sem sabor. De facto deixa muito a desejar se fôr comparada a de aves de carne especialmente macia, como a "Gigante", a "Sussex", a "Orpington", a "Dorking".

Entretanto aquelle axioma não se repete de ordinario, sem alguma leviandade e exagero. Principalmente no Brasil. A carne da Leghorn é, em regra, muito mais macia, abundante e saborosa do que a do gallinhame crioulo que se cria nas roças, e mais ainda do que a do gallinhame crioulo esfomeado e doentio que se vende commummente nas quitandas das cidades.

Além disso é preciso attender um artigo, apesar de não ser por si e espontaneamente de primeira qualidade, póde se tornar muito bom se fôr preparado com habilidade para o fim a que se destina. Em theoria a carne do Leghorn é má. Quem o diz, porém, se o experimentou, só tem em vista a carne de gallinhas e de gallos de grande idade, já imprestaveis para a reproducção ou para a postura, vendidos pelos criadores da raça no extremo da estação avicola, depois que delles se extrahiu até ao ultimo limite toda a utilidade que deviam dar... Não são aves, essas, que se prestam para alimentação humana, são meros detrictos industriaes, são pobres seres esgotados, sugados, esvasiados de toda a sua vital substancia. Como pretender que elles possam ter algum sabôr, algum suco, algum gosto agradavel? Não passam de bagaços. Mas deixem-se por algum tempo repousar essas aves esqueleticas. Deem-lhes agua e verduras. Deem-lhes milho em abundancia, pelo menos se não lhes quizerem ministrar especial rações de fubá com remoido ou ainda melhor, papas grossas de fubá com farinha de aveia e leite. Quando a ave estiver refeita, quando houver recuperado as suas carnes, e tiver renovado a sua vitalidade, então sim, poderá ser offerecida ao consumo, sem risco de ser regeitada como fibrosa e magra.

Outro artificio que salva a reputação das Leghorns como aves de corte é offerecel-as ao consumo quando estão apenas com tres a quatro mezes de idade, meros frangos de botica. E' esta talvez, a época em que ás Leghorns são mais saborosas e em que se vendem para esse fim com maior lucro. Não necessitam então de alimentação especial: a actividade natural do seu metabolismo faz com que aproveitem extraordinariamente tudo o que comem; mais precoces do que as aves das outras raças formam-se mais depressa do que ellas e tendo o esqueleto mais fino e leve começam mais cedo do que as outras a formar carne e gordura. Um frango Leghorn de tres a quatro mezes tem pernas bem cheias, peito profundo; é todo de carne macia e saborosa. Basta que seja preparado por uma cosinheira habil para se apresentar como um delicioso petisco.

Haverá outras raças que deem mais carne e mais succulenta: nenhuma offerece mais cedo do que a Leghorn carne macia; clara e saborosa.

OS OVOS

Os ovos das Leghorns tem, ás vezes, a casca fina ou rugosa, a gemma esbranquiçada, a clara sem consistencia... E' certo. Mas não sempre, nem necessariamente. Esses defeitos provêm menos da raça da ave do que de descuidos do avicultor. Algumas alterações na ração ou no regime do gallinhame bastam, muitas vezes, para corrigil-os.

Ainda assim, elles apparecem mais frequentemente nos ovos das Leghorns do que nas gallinhas de outras raças. Explica-se. As Leghorns são aves de grande actividade: o que comem utilizam logo para a producção, nada reservam para sua engorda e futuro aproveitamento como, em geral, fazem as gallinhas de outras raças: são as bohemias da avicolandia. Por isso requerem especiaes cuidados de alimentação e regime se dellas se quer obter ovos em quantidade e de boa qualidade. Mais do que nas outras raças a sua postura depende estreitamente da sua alimentação.

Ração sufficiente em quantidade. Sufficiente, em primeiro logar, para conservar-lhe a vida; em segundo logar, para mantel-a no mesmo peso, desde que tenha attingido o seu desenvolvimento normal; e, emfim, para estimular a sua productividade. Ração sufficiente mas não demasiada. A Leghorn, em regra, não engorda; mas se a comida fôr constantemente boa e muita, ella fará excepção á regra, e começará a engordar, com prejuizo, provavelmente, dos ovos, cuja casca se adelgaçará ou desapparecerá, cujo tamanho diminuirá, talvez, e cuja producção poderá, mesmo, cessar por completo... Se a ração insufficiente não permitte á ave produzir, a ração excessiva póde induzil-a a não produzir. Os bohemios, movidos pela fome, trabalham e produzem, ás vezes, admiraveis obras de arte: fartos, porém, deitam-se a dormir...

Ração sufficiente, tambem, em qualidade, equilibrada de modo a compensar razoavelmente as perdas do organismo e bastar para a producção diaria de um ovo inteiro. Se houver excesso ou deficiencia de um elemento indispensavel em vez de pôr o ovo incompleto a gallinha esperará um, dois ou mais dias até receber a quantidade necessaria do elemento que lhe faltava para completar a formação do seu ovo. E os elementos que recebeu demais os eliminará, simplesmente, como coisa inutil.

Além desses defeitos de ração a fragilidade das cascas dos ovos póde ser justificada, tambem, pela falta de calcareo de boa qualidade á disposição das aves, ou pela falta de meios que permittam a sua assimilação pelo organismo da ave. Iodo, que se encontra principalmente em certas verduras, como agrião e couve, sol, cujos raios ultra-violetas são indispensaveis para activar essas trocas organicas; e exercicio, que permitte a expansão dos musculos e activa o metabolismo animal, são os tres elementos que devem concorrer, com a ração completa e a horas certas, para o perfeito equilibrio physiologico das aves, e, em consequencia, para a sua boa saude e a sua productividade regular e perfeita.

Verduras frescas em abundancia e milho vermelho nas rações são absolutamente necessarios para fornecer ás gemmas dos ovos o colorido alaranjado que tanto apreciam as nossas donas de casa.

Attendendo a estes elementares preceitos, a menos que se trate de uma tara organica da ave o que é raro, as Leghorns porão habitualmente ovos perfeitos, tanto em tamanho, e formato como em colorido e consistencia.

Como evitar os carraptos nos pastos

Sobre o assumpto acima publicou a conhecida revista "O Campo" o seguinte:

"Para o criador moderno existe, porém, um meio para evitar os "carrapatos" bem como os "carrapatinhos" em seus pastos, que não é dispendioso e que tambem muito beneficia o gado, por outro lado.

Este meio é o "capim catingueiro" ou "capim gordura". Os pastos desta graminea, quando conservados limpos, nunca deixam apparecer os "carrapatos", porque ella é "revestida bastamente de pellos glandulinheros viscosos que grudam e prendem as nymphas antes de ellas conseguirem subir para formar bolas".

No Mexico e na America Central já reconheceram essa utilidade da "Melinis minutiflora" e cultivam-na agora para formar pastos.

O "capim catingueiro" de que existem duas variedades distinctas, a "roxa" e a "branca", é, além de tudo, uma forragem magnifica, talvez a mais propria para pastos artificiaes, nas regiões em que as geadas não sejam frequentes.

Para conseguirmos formar rapidamente um pasto com ella, convem plantar primeiramente milho e semear as sementes della no meio deste, depois da primeira capinação. Quando o milho chega ao amadurecimento, o "capim catingueiro", geralmente, já está com as espigas promptas para desabrochar as paniculas. Colhido o milho, deixa-se, porém, amadurecer tambem a semente do capim e solta-se o gado somente depois disto, para que tambem esta semente ainda seja aproveitada na formação do pasto.

Não sobrecarregando os pastos de "catingueiro" com gado demais, elles se mantem em magnificas condições e fornecem um coeficiente de forragem maior do que os pastos communs. Necessario se faz, porém, mantel-os sempre limpos de outras hervas e arbustos."

A cultura das plantas taniferas na Baixada Fluminense

Com o intuito de prover as necessidades da industria brasileira de cortumes, evitando-se quanto possivel, a exploração desordenada das nossas plantas taniferas, cujas reservas têm sido largamente devastadas pela extracção de "cascas", procura o Ministerio da Agricultura solucionar as difficuldades de abastecimento pelo cultivo de plantas de alto rendimento.

Dentre estas mereceu, desde logo, attenção a "Acacia Negra" — "A. decurrens" variedade "mollissima", largamente cultivada na Africa do Sul pelo seu elevado theor em tanino, rusticidade e adaptação ao cultivo.

Introduzida sua cultura ha alguns annos no Rio Grande do Sul, vem esta se desenvolvendo, auspiciosamente, já attingindo, segundo inquerito recente a cerca de 3.000.000 de pés em São Leopoldo, Novo Hamburgo, Sebastião do Cay, Triumpho e outras localidades do Estado.

Embora date de poucos annos o interesse pela cultura no paiz, já foram feitas, no Rio Grande do Sul, as primeiras colheitas com animadores resultados.

O ministro Fernando Costa está agora empenhado em promover os indispensaveis estudos experimentaes para melhoria da exploração das plantas taniferas, mediante assistencia technica do Serviço Florestal, na zona da Baixada Fluminense onde já foi dado inicio a uma plantação.

Convem lembrar que a "Acacia Negra", como productora de cascas para a extracção do tanino, não somente poderá abastecer as nossas industrias, como constituir uma valiosa exploração.

Ligeiras Notas Sobre a Cultura da Beterraba

Poucos são os que fazem uso, na alimentação das beterrabas, certamente por não estar generalizado o conhecimento relativo á sua influencia na purificação do sangue; suas raizes possuem propriedades laxativas e, por isso, esse producto é usado, como aperitivo, nas refeições. A grande cultura de beterraba limita-se ás variedades assucareiras ou forrageiras, que a industria em alguns paizes approveita para a fabricação de assucar.

O melhor typo de sólo apropriado á cultura da beterraba é o areno-argiloso, com bastante humus, sendo de conveniencia aproveitarem-se os terrenos que tenham sido bem adubados em cultura anterior, pois, as adubações recentes não se recommendam para a beterraba. O terreno deverá ser cuidadosamente lavrado e preparado de modo a se ter um sólo convenientemente pulverizado.

A sementeira é feita em lugar definitivo, em se tratando da beterraba horticola, em fileiras distanciadas 80 centimetros, usando-se de duas a tres sementes em cada cova aberta a 30 centimetros de distancia na fileira; as sementes deverão ficar de 2.5 a tres centimetros de profundidade. Sendo empregado como semente o proprio fruto, que contém de duas a quatro sementes propriamente ditas, convem deixa-la imersa em agua morna, durante 12 horas antes do plantio.

Os tratos culturaes mais importantes nessa cultura consistem no amanho da terra, para mantel-a sempre fôfa e livre de vegetação espontanea e no amontoamento, para as variedades que possuirem parte de raiz fóra da terra, que se tornariam fibrosas se deixadas a descoberto.

Durante a época da secca, que coincide com as primeiras plantações, torna-se necessaria a rega, sempre que as plantas a exigirem; na época chuvosa, deve haver bastante cuidado com a drenagem, para evitar que o excesso de humidade venha contribuir para o apodrecimento das raizes.

As folhas manchadas por doença deverão ser constantemente eliminadas e queimadas, para o devido controle das molestias.

As beterrabas horticolas deverão ser colhidas quando as raizes alcançarem a metade do desenvolvimento completo, afim de apresentarem a consistencia tenra que devem ter as beterrabas destinadas a alimentação, como legume. As variedades assucareiras, pelo contrario, deverão ser colhidas quando as raizes alcançarem o maximo de desenvolvimento, que é indicado pelo amarelecimento e consequente queda das folhas; é nesse estado que as raizes contêm o maximo teôr de assucar.

A colheita é feita por meio de arrancadores proprios, de ponta dupla, que levantam as raizes e, ao mesmo tempo, as desembaraçam da terra, devendo-se ter o cuidado de não feri-las.

A Directoria de Estatistica da Producção do Ministerio da Agricultura, fornece folhetos, que tratam detalhadamente desta e de outras culturas.

Colheita e Batedura do Arroz

Variedades de arroz cultivadas em grande escala no Valle do Parahyba

Em um estado tão grandemente productor de arroz como seja o de S. Paulo, poderá parecer curioso que ainda se pratique a colheita e a batedura desse cereal por processos tão atrasados como sejam o corte manual e manual a batedura. A proposito do assumpto, assim se manifesta o professor cathedratico de Agricultura Geral, da Escola Superior de Agricultura "Luis Queiroz", da Universidade de S. Paulo:

"O arroz, como varios outros cereaes, póde ser colhido, para posterior batedura, por tres processos distinctos: o processo commum, o chamado "methodo americano" e o que se applica em algumas regiões da Italia.

O primeiro desses processos — o commum — consta tão sómente do seguinte: amadurecido o cereal, procede-se o córte manualmente e logo a seguir ou um ou dias depois a batedura.

Como não ha um amadurecimento uniforme, inicia-se o corte pelas partes mais adeantadas até que o mais verde chegue ao estado de maturação conveniente.

Ora, este processo é moroso e relactivamente muito caro e por isso deveriamos pensar no segundo. Este, o chamado "methodo americano", consta das seguintes operações: quando o arroz está quasi maduro, isto é, quando já não existem mais grãos de leite, mas tambem não tenham attingido estado de completa maturação, faz-se o córte, que poderá ser manual ou mecanico, enfaixamente dos colmos e esses feixes são deixados de pé para com elles se completar a maturação dos frutos.

Deste modo obtemos duas coisas: o complemento de maturação dos grãos mais atrasados e a seccagem dos colmos que ainda eram verde quando cortado. Obtida essa sécca, esses feixes são entregues a uma batedeira mecanica que produz optimo e economico trabalho.

Agora discutamos porque essa batedura mecanica não está generalizada entre nós, ou melhor, só é praticada nas culturas irrigadas que margeam a Estrada de Ferro Central.

A primeira e mais importante condição para ser applicavel, economicamente, o chamado "methododo americano" é a egualdade de desenvolvimento das plantas e de maturação dos frutos.

Salientamos que o que se observa commumente em uma cultura de arroz é a deseguaidade de maturação.

Se cortamos as plantas de arroz quando seus frutos ainda não estão totalmente maduros e os deixamos de pé, em medas, essa maturação se completará, sem grandes perdas, se a differença de sua maturação para a maturação completa fôr pequena; se, ao contrario, fôr grande, esse complemento de maturação se processa com evidentes perdas de peso e de qualidades do producto.

Se a maturação estiver muito adeantada, a colheita, mecanica não é viavel, em virtude da facilidade com que se desprendem os frutos das paniculas, o que impõe a colheita naquelle primeiro estado de maturação incompleta. Ora, de deseguialdade de maturação decorre a impossibilidade pratica da colheita mecanica, porque se escolhermos o momento que mais convem ás partes mais adeantadas, haverá prejuizos evidentes de producção nas mais atrasadas e, de modo contrario, se esperarmos que as partes rotardatarias serão prejudicadas por perdas de frutas que se desprendem com a trepidação da machina.

Portanto, só em culturas de desenvolvimento e maturação muito uniformes será applicavel a colheita mecanica e essa uniformidade quasi que só se obtem nas culturas irrigadas.

Poderiamos pensar então em cortar e enfeixar manualmente para, depois de seccas as plantas, proceder-se á batedura mecanica. Pequenas seriam as vantagens, porque o que se economizasse com a batedura gastar-se-ia provavelmente no enfeixamento manual.

Volvamos então as nossas vistas para o terceiro methodo de que atrás falamos — o de se cortarem as plantas deixando-as estendidas no proprio lugar em que viveram e, após 5 ou 6 dias de sol, quando seus colmos estejam perfeitamente seccos, proceder-se a bateduras mecanicas.

Constituiria já bôa vantagem, economizando-se transporte, enfeixamento, além do principal—a batedura mecanica, se razões muito ponderaveis não se oppuzessem ao methodo.

No paiz em que mais se applica este methodo só se cultiva o arroz com irrigação e, cessada esta, em plena época de secca, obtem-se o seccamento do sólo em poucos dias.

Entre nós, porém, grande parte das culturas são feitas em baixadas humidas, alagadiças e, mesmo que não o fossem, durante a época da colheita do arroz ainda chove muito.

Experiencias que fizemos, nos demonstraram que, após cinco dias de exposição ao sol, os colmos estão bastante seccos para permittirem a batedura mecanica, mas, em muitos casos, as chuvas de após colheita inutilizaram todo o trabalho, donde se conclue que o methodo não é de facil emprego entre nós".

(Communicado da directoria de Publicidade Agricola da Secretaria de Agricultura do Estado de S. Paulo).

VETERINARIA

CISTICERCOSE SUINA

Dr. Rubem PECEGO
da Escola Fluminense de Medicina Veterinaria
(Especial para o DIARIO CARIOCA)

(Conclusão)

II

Os musculos que frequentemente se infestam são os seguintes: da lingua, masseteres, pterigoideos internos, diafragma, do peito, miocardio, psôas, do ante-braço e do membro posterior.

Emfim todos são passiveis de infestação, principalmente, nos casos de cisticercose generalizada.

O numero de cisticercos verificados em suinos é quasi sempre maior de que dez, em virtude do habito coprofago desses animaes. E os ovos que são expellidos em grupos nas fezes, infestam activamente em massa os porcos.

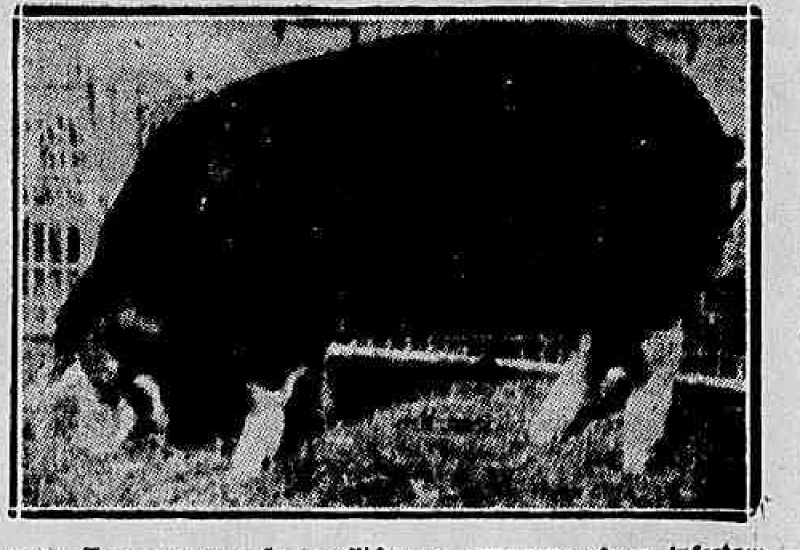

Consideramos cisticercose generalizada quando encontramos mais de dez vesiculas, espalhadas pelo organismo.

O proprio cisticerco vivo poderá evoluir e infestar o homem sob as condições seguintes:

1) que a carne apresente maior numero de vesiculas;
2) que os cisticercos sejam infestantes;
3) que os cisticercos tenham mais de dez semanas;
4) que os cisticercos vivos não tenham sido submettidos a uma temperatura de 50 grãos C. durante cinco minutos;
5) que os cisticercos vivos na carne não tenham sido submettidos a uma salmoura a 15 % de sal durante 60 minutos;
6) que o cisticerco se desenvolve no organismo do homem.

Cabe á inspecção de carnes retirar do consumo as carcassas que apresentarem infestação generalizada, mais de (10) dez vesiculas, espalhadas pelo organismo, capazes de evoluir no intestino do homem.

Isto quer dizer que as carnes, partes musculares, quando parasitadas devem ser destinadas á confecção de graxa para fins industriaes; pode permittir-se o approveitamento das partes gordurosas para a confecção de banha comestivel, sem inconveniente algum.

Desde que se veifique uma vesicula de cisticerco, torna-se necessario cortar e retalhar as partes musculares de modo a deixar grandes superficies para verificação.

Os orgãos como o pulmão, coração, cerebro e figado devem ser retalhados para exame durante a reinspecção.

Em geral nas cisticercoses generalizadas, nota-se alterações musculares; a côr dos musculos torna-se esbranquiçada e palida.

Se as carnes apresentarem isentas de vesiculas e se nos orgãos (lingua, coração) fôr verificada a presença de menos de dez vesiculas, pode permittir-se o aproveitamento condicional das carnes, desde que sejam submettidas a um processo de conservação, sufficiente para tornar os cisticercos em forma "não infestante" (como por exemplo: pelo chloreto de sodio.)

As partes gordurosas poderão ser approveitadas industrialmente nos productos embutidos ou na confecção de banha.

O criterio de inspecção, quer se verifique cisticercos vivos, quer se verifique cisticercos calcificados, será o mesmo.

Ainda que não se encontre vesiculas de cisticercos durante os cortes procedidos para a inspecção de carnes, ha possibilidade dos cisticercos serem destruidos pelo cozimento a que são submettidas as carnes de porco. Em geral as carnes de porco são mais cozidas do que as de bovino.

QUADRO DA VERIFICAÇÃO E DO DESTINO DAS CARCASSAS NO CASO DE CISTICERCOSE SUINA

Cisticercos vivos ou calcificados de 1 até 10	Carne: poderá ser approveitada condicionalmente para salga ou destinada á confecção de graxa. Gorduras: poderá ser approveitada para salsicharia, para banha ou para salga.
Cisticercos vivos ou calcificados mais de 10	Carne destinada á confecção de graxa para fins industriaes. Gordura destinada á confecção de banha.

A Mutuante S. A.

Leilão de Penhores em 30 de

179, RUA 7 SETEMBRO, 179

As cautelas poderão ser resgatadas até a vespera e o catalogo será publicado no "Jornal do Commercio" no dia do leilão.

INFORMAÇÕES UTEIS

Gastamos em 1938 cerca de 13.125 contos com a importação de maçãs, 11.204 contos com a de pêras e 10.374 contos com a de uvas. Adquirimos de frutas secas um volume correspondente a 6.124 contos e de pecegos 2.328 contos.

Tres frutas contribuem com 66 % de nossas exportações totaes: a laranja, as bananas e a grape-fruit. Na producção mundial de laranjas, occupamos o segundo logar, ao lado da Hespanha, abaixo dos Estados Unidos e acima da China e o Japão. Na producção de citricos em geral, estamos tambem em segundo logar, supperados apenas pelos Estados Unidos. Encontram-se abaixo de nosso paiz a Hespanra, a Italia, a Palestina e o Egypto.

—

Somos o quinto exportador de bananas no mundo: 158.350 toneladas. A Jamaica é o primeiro, com 456.180 toneladas, o Mexico o segundo, com 312.160 toneladas e Honduras o terceiro, com 311.320 toneladas. A Guatemala apparece em quarto logar e a Colombia em sexto. Resalte-se que até 1936 a Colombia vendia mais do que o Brasil.

BEBAM CAFE' GLOBO O melhor e o mais saboroso
BOM ATE' A ULTIMA GOTTA!!!
Guardem as capas que têm valor.

LIVRARIA ALVES
Livros collegiaes e academicos.

A Mais Graciosa Bibliotoca De Aventuras Para Jovens e Crianças
300 a 600 paginas
150 a 300 desenhos } Cada Exemplar
Encadernados a 4$000 cada um

Em todas as Livrarias, Bazares, Papelarias, Agencias do Interior e Jornaleiros. Pedidos diretos ao Grande Consorcio Suplementos Nacionais Ltda. — Rua Sacadura Cabral, 43 — Rio de Janeiro.

NOTICIAS DO ESTADO DO RIO

ACTOS DO INTERVENTOR FEDERAL

Foram assignados os seguintes actos: nomeando o cidadão Francisco Pereira Rocha, para exercer o cargo de 2º supplente de Juiz de Direito da Comarca de Angra dos Reis ficando sem effeito o acto de 1º publicado a 2 de abril ultimo, por não ter tomado posse dentro do prazo legal.

Nomeando o cidadão Antonio Valle, para exercer o cargo de policial da Policia Especial.

Fixando em 640$000 annuaes a gratificação addicional de meio soldo concedida, por acto de 14 de outubro de 1938, ao cabo de esquadra da Força Militar, Lourival Brasil, a qual lhe deverá ser paga a partir de 28 de agosto de 1937, dia immediato ao em que completou 20 annos de serviços prestados ao Estado.

Fixando os vencimentos, cujo direito foi reconhecido, por acto de 12 de agosto de 1938 á cathedratica effectiva do municipio de Campos, Seraphina Pacheco, em 4:320$000 annuaes de 15 de novembro de 1936, dia immediato áquelle em que completou 20 annos de serviços prestados ao Estado, a 31 de dezembro do mesmo anno, e em 5:610$000 tambem annuaes, de 1º de janeiro de 1937 em diante.

Declarando a professora cathedratica do municipio de Campos, Maria de Lourdes Menezes, com direito a perceber a partir de 1º de julho de 1937 dia immediato ao em que completou 20 annos de serviços prestados no Estado, os vencimentos annuaes de 5:610$000 estipulados para os servidores de sua cathegoria, pelo decreto 203, de 12 de janeiro de 1937.

Designando a adjunto effectiva do municipio de Campos Zilah da Conceição Tavares para, em commissão, reger, interinamente, a escola de "Rio Vermelho" no municipio de Rio Bonito.

Nomeando o cidadão Oswaldo Terra Guimarães, para exercer o cargo de sub-delegado de policia do 4º districto do municipio de Petropolis.

Nomeando o cidadão Sebastião Teixeira Bastos, para exercer o cargo de sub-delegado de policia do 7º districto do municipio de Valença.

Exonerando, a pedido, a professora Miriam Bastos de Carvalho, do cargo de cathedratica interina da escola de "São José do Ribeirão" no municipio de Bom Jardim.

Declarando a professora cathedratica do municipio de Maricá, Noemia Nunes Madeira com direito a perceber, a partir de 29 de junho de 1935, dia immediato ao em que completou 20 annos de serviços prestados ao Estado, a 31 de dezembro de 1936, os vencimentos annuaes de 5:400$000, e de 1º de janeiro de 1937 em diante, os de 5:480$000 tambem annuaes, estipulados para os servidores da sua categoria, pelos decretos ns. 2.921, de 21 de junho de 1933 e de 203, de 12 de janeiro de 1937.

Declarando que a professora nomeada por acto de 26, publicado a 27 de abril do corrente anno para reger, interinamente, a escola de "Cabiunas", no municipio de Cambucy, chama-se Irene Rangel da Silva, e não como consta do mencionado acto.

Declarando a cathedratica effectiva do municipio de Magé, Ana Bernardo dos Santos Tavares, com direito a perceber de 10 de junho de 1934, dia immediato aquelle em que completou 20 annos de serviços prestados ao Estado, a 31 de dezembro de 1936, os vencimentos annuaes de 5:400$000, e de 1º de janeiro de 1937, em diante os de 5:480$000 tambem annuaes, estipulados para os servidores de sua categoria pelos decretos numeros 2.921, de 21 de junho de 1933, e de 203, de 12 de janeiro de 1937.

Declarando que professora nomeada por acto de 15 publicado a 16 de abril do corrente anno, para reger, interinamente a escola de "São João Baptista dos Thomazes", no municipio de Itarany, chama-se Regina de Andrade Ferraz e não como consta do mencionado acto.

Nomeando o cidadão Julio Vieitas para exercer o cargo de 1º supplente do pretor do Termo Judiciario de São Sebastião do Alto, ficando sem effeito o acto de 2, publicado a 3 de maio ultimo por não ter tomado posse dentro do prazo legal.

Nomeando nos termos do artigo 361 do Regulamento annexo ao decreto nº 196 — a, de 24 de dezembro de 1936, a professora diplomada Marilia Silva Sodré para exercer o cargo de cathedratica effectiva da escola da "Fazenda Pedra Lisa", no municipio de Santo Antonio de Padua.

A REUNIÃO DAS LEIS PROCESSUAES DO ESTADO — NOMEADA A COMMISSÃO QUE VAE REALIZAL-A

Foram nomeados os desembargadores Zotico Antunes de Baptista e Athayde Parreiras, o procurador Geral do Estado, Paulino José Soares de Souza Netto, o Juiz de Direito da 1ª Vara dos Feitos da Fazenda, bacharel Joaquim Portella de Almeida Santos e o presidente da Secção da Ordem dos Advogados do Estado do Rio de Janeiro, bacharel Henrique Castriolo de Figueiredo Mello, para, em commissão, procederem á revisão das leis de organização judiciaria do Estado, adoptando-as ás exigencias do Novo Codigo do Processo Civil e Commercial, nos termos do decreto-lei federal nº 1.608.

MENSAGEIRO

DA PREVIDENCIA E DO ALTRUISMO

SÃO PAULO — ESTES LAVRAM PARA SEUS DESCENDENTES — COMPANHIA NACIONAL DE SEGUROS DE VIDA

DEIXAR um peculio para os seus é seu dever. E a melhor fórma de o fazer é por meio de um Seguro de Vida.

O dinheiro deixado por meio de Seguro de Vida a beneficiarios determinados, não entra em inventario, nem está sujeito a impostos sobre a transmissão de bens. E' a unica herança assim protegida pelo Codigo Civil Brasileiro.

Para a realisação do seu Seguro de Vida escôlha uma Companhia que lhe offereça todas as garantias moraes e financeiras. Neste caso está a "SÃO PAULO" Companhia Nacional de Seguros de Vida, uma Companhia inequivocamente brasileira. Brasileiros os seus Directores e brasileiros os seus Accionistas. Sendo especialisada em Seguros de Vida, offerece uma variedade de planos, dentre os quaes encontrará o que mais se adapte ás suas necessidades.

A "SÃO PAULO" Companhia Nacional de Seguros de Vida, não operando no extrangeiro, applica no Brasil todas as suas reservas, contribuindo com 100 % das mesmas para o desenvolvimento da economia nacional.

As suas tarifas são as mais modicas e as suas Apolices as mais liberaes.

O seu Activo sóbe a 37.440 contos e as suas Reservas se elevam a 33.264 contos. Já pagou sinistros no valôr de 15.020 contos.

Receba com cordealidade um Agente da "SÃO PAULO" e consinta em estudar com elle a realisação do seu Seguro de Vida. Acôlha-o como um mensageiro da previdencia e do altruismo.

"SÃO PAULO"

COMPANHIA NACIONAL DE SEGUROS DE VIDA
Sede Social: — Rua 15 de Novembro, 330 — São Paulo

DIRECTORES
Dr. José Maria Whitaker
Dr. Erasmo Teixeira de Assumpção
Dr. José Carlos de Macedo Soares

PARA PAGAMENTO DO ORPHANATO "DR. MARCH"

Foi autorizado o pagamento da quantia de 3:000$00 ao Orphanato "Dr. March", relativa á internação de 50 menores, durante o mez de agosto ultimo.

Patente de invenção n. 23.004

Momsen & Harris, Agente Official da Propriedade Industrial, estabelecida á praça Mauá, n. 7, 18º, nesta cidade, encarrega-se de promover o emprego de "Aperfeiçoamentos em ou relativos á britadores por impacto" privilegiados pela patente supra exarada, de propriedade da Nordberg Manufacturing Company.

Na Central do Brasil

ADMISSÃO DE PESSOAL

Approvando a proposta do chefe da 4.ª Divisão, o director da Central, resolveu admittir, dentro da dotação orçamentaria, os seguintes empregados: Jacy de Oliveira, Agostinho Brandão, Daniel Simões, Helio de Souza Mafra, José Sebastião Gabriche, José Dutra Junior, Moacyr Manso de Vasconcellos, Moacyr Sotéro Caio da Silva, Manoel Vieira de Queiroz, Plinio Rodrigues Alves, Vicente Bittencourt e Wilson Ferreira Maia.

O pessoal admittido, irá servir na 5.ª Inspectoria da Locomoção.

TRANSMISSÃO DE PROPRIEDADE

No requerimento em que Arminda Landim, pede permissão para transferir a casa sita no kilometro 24, da Estação de Ricardo de Albuquerque ao ajudante de machinista David Thelesphoro de Amorim, o director da Central exarou o seguinte despacho: "Deferido, a titulo precario e nas condições habituaes".

CUMPRIMENTO DE PUNIÇÃO

No requerimento em que João Sabará, machinista mensalista do 8.º Deposito, pede a punição que lhe foi imposta, em parcellas mensaes, o director da Central, proferiu o seguinte despacho: "Concedo".

PRATICAGEM DE SERVIÇO

O chefe do Trafego, autorizou a praticar serviços de cabine, em horas de suas folgas, sem prejuizo para o serviço, os seguintes empregados: Em Del Castilho, Oswaldo da Cruz Fernandes; em Entre Rios, Jacintho Medeiros e Walter José de Barros e em Corintho, Clovis Lopes.

Excursão Turistica ao Norte

O Departamento de Turismo do Touring Club vem recebendo, de todos os pontos do paiz, expressivas adhesões á idéa de mais uma Excursão Turistica Rio-Manaus-Rio. Trata-se de um desejo excellente para que os socios daquella prestigiosa instituição conheçam as mais bellas capitaes e cidades do Norte, desde Victoria até Manáos.

Como nos annos anteriores, os interventores Estaduaes e prefeitos das cidades visitadas pelos excursionistas facilitarão, aos mesmos, o conhecimento das regiões mais pitorescas de cada porto de escala. Um itinerario de verdadeiro interesse turistico será organizado pelo Departamento de Turismo em collaboração com o Lloyd Brasileiro. Um dos melhores e maiores navios da frota do Lloyd será posto á disposição do Touring Club, de maneira a dar maior exito a essa patriotica e fructuosa iniciativa.

DR. N. PAES BARRETTO
ONDAS CURTAS — INFRA VERMELHO
Ultra violeta — Electricidade medica, etc.
Traumatologia
Cons. R. Senador Dantas, 118-8.º — S. 815
Tel. 42-4630 — 16 horas em deante

DR. OLNEY PASSOS
CIRURGIA PARTOS
Diagnostico precoce da gravidez e dos tumores genitaes. Operações de senhoras, preservando a integridade funccional dos orgãos genitaes. Cons.: Rua 13 de Maio, 37 - 5.º Diariamente, das 15 em deante — Phones Res 28-5013; Cons. 22-6134.

O MALUCO N. 4
de Armando Gonzaga
HOJE ás 15 horas, e ás 20,45 hs., no
Theatro Gymnastico
Temporada DELORGES
Sob controle do S. N. T.
Amanhã: 20,45 horas
Quinta-feira:
MEIO CENTENARIO!

A MULHER QUE NÃO SE DEVE AMAR
Victor FRANCEN
Um film que demonstra o poder da Marinha franceza!
DIA 16
PATHE PALACIO
AR ACONDICIONADO
MARC FERREZ FILMOS Ltda. TEL. 42-00

Não vos esqueçaes de que os cégos necessitam sempre do vosso auxilio, encaminhando-o para a ALLIANÇA DOS CEGOS á rua 24 de Maio n. 47. — Rio de Janeiro. — Telephone 48-

Dr. Water R Moreira
Molestias do utero, ovarios, partos e operações
RES.: FERREIRA DE ANDRADE, 12 — Tel. 29-2460
CONS.: ARCHIAS CORDEIRO N.º 198, sob.

CONCESSÃO UNICA DO GOVERNO DA REPUBLICA

LOTERIA FEDERAL DO BRASIL

Contrato celebrado com o Governo da União em 24 de Dezembro de 1937, á vista da Lei N. 21.143, de 10 de Março de 1932

182ª EXTRAÇÃO — PREMIO MAIOR: 1.000:000$000 — PLANO Q

Lista da extração de SABADO, 7 de OUTUBRO de 1939

3.340 PREMIOS

Nesta lista não figuram por extenso os numeros premiados pela terminação do ultimo algarismo

Os bilhetes são litografados em papel branco, tinta amarela, azul, fundo café e numeração preta na frente, com a inscrição Extração em 7 de Outubro de 1939, ás 14 horas

ATENÇÃO: Verifiquem a terminação simples de seus BILHETES

TODOS OS NUMEROS TERMINADOS EM 2 TEM 150$000

0

317 ... 150$, 275 ... 200$, 276 ... 200$, 347 ... 150$, 385 ... 150$, 398 ... 150$, 496 ... 150$, 519 ... 150$, 558 ... 500$, 562 ... 150$, 606 ... 200$, 652 ... 150$, 677 ... 150$, 683 ... 200$, 727 ... 150$, 762 ... 200$, 768 ... 500$, 796 ... 200$, 846 ... 150$, 871 ... 150$, 899 ... 900$, 928 ... 150$, 949 ... 150$, 968 ... 200$

Todos os numeros deste milhar terminados em 2 TEM 150$000

1

1003 ... 150$, 1014 ... 150$, 1109 ... 500$, 1121 ... 150$, 1141 ... 150$, 1151 ... 200$, 1160 ... 150$, 1168 ... 200$

1204 — 1:000$000

1296 ... 150$, 1299 ... 150$, 1328 ... 150$, 1427 ... 150$, 1439 ... 150$, 1447 ... 150$, 1470 ... 500$, 1499 ... 150$, 1544 ... 150$, 1565 ... 150$, 1598 ... 150$, 1623 ... 150$, 1625 ... 150$, 1648 ... 150$, 1748 ... 150$, 1846 ... 150$, 1866 ... 150$, 1874 ... 150$, 1882 ... 150$, 1989 ... 150$, 1992 ... 150$

Todos os numeros deste milhar terminados em 2 TEM 150$000

2

2015 ... 200$, 2076 ... 200$, 2082 ... 150$, 2146 ... 150$, 2149 ... 150$, 2181 ... 150$

2211 — 2:000$000

2235 ... 150$, 2312 ... 150$, 2367 ... 200$, 2407 ... 150$, 2478 ... 150$, 2535 ... 150$, 2786 ... 150$

2817 — 1:000$000

2858 ... 200$, 2863 ... 200$, 2881 ... 150$

Todos os numeros deste milhar terminados em 2 TEM 150$000

3

3025 ... 150$, 3041 ... 200$, 3059 ... 150$, 3102 ... 150$, 3107 ... 150$, 3182 ... 150$, 3201 ... 150$, 3228 ... 150$, 3263 ... 150$, 3285 ... 150$, 3353 ... 150$, 3354 ... 150$, 3373 ... 150$, 3377 ... 150$, 3399 ... 200$, 3410 ... 200$, 3459 ... 200$, 3487 ... 150$, 3661 ... 150$, 3677 ... 150$, 3682 ... 150$, 3711 ... 150$, 3776 ... 150$, 3861 ... 150$, 3927 ... 150$, 3928 ... 150$, 3938 ... 150$, 3948 ... 150$, 3988 ... 150$

Todos os numeros deste milhar terminados em 2 TEM 150$000

4

4015 ... 150$

4049 — 2:000$000

4058 ... 150$, 4110 ... 150$, 4168 ... 150$, 4170 ... 200$, 4176 ... 150$, 4221 ... 150$, 4270 ... 150$, 4280 ... 150$, 4318 ... 150$, 4430 ... 150$, 4451 ... 150$, 4457 ... 150$, 4513 ... 150$, 4522 ... 150$, 4542 ... 200$, 4546 ... 200$, 4573 ... 200$, 4579 ... 150$, 4606 ... 150$, 4617 ... 500$, 4673 ... 150$, 4701 ... 150$, 4770 ... 150$, 4801 ... 150$, 4811 ... 150$, 4838 ... 150$, 4852 ... 150$, 4867 ... 150$, 4899 ... 150$, 4945 ... 150$, 4948 ... 150$, 4987 ... 150$

Todos os numeros deste milhar terminados em 2 TEM 150$000

5

5003 ... 150$, 5039 ... 150$, 5043 ... 150$, 5062 ... 200$, 5065 ... 150$, 5111 ... 150$, 5128 ... 200$, 5133 ... 150$, 5171 ... 150$, 5189 ... 150$, 5284 ... 150$, 5348 ... 150$, 5360 ... 150$, 5391 ... 150$, 5403 ... 150$, 5421 ... 150$, 5451 ... 150$, 5465 ... 150$

5581 Ap. 25:000$

5582 — 1.000:000$ — Porto Alegre

5583 Ap. 25:000$

5603 — 1:000$000

5634 ... 150$, 5662 ... 150$, 5667 ... 150$, 5676 ... 150$, 5741 ... 150$, 5783 ... 150$, 5804 ... 150$, 5898 ... 150$, 5933 ... 150$, 5935 ... 200$, 5964 ... 150$

Todos os numeros deste milhar terminados em 2 TEM 150$000

6

6015 ... 150$, 6052 ... 200$, 6091 ... 150$

6165 — 1:000$000

6303 ... 150$, 6372 ... 150$, 6382 ... 150$, 6443 ... 150$, 6445 ... 150$, 6493 ... 150$, 6553 ... 150$, 6587 ... 150$

6594 — 2:000$000

6614 ... 150$, 6634 ... 150$, 6653 ... 150$, 6704 ... 150$, 6717 ... 150$, 6751 ... 150$, 6760 ... 200$, 6829 ... 150$, 6835 ... 150$, 6843 ... 150$, 6858 ... 500$, 6872 ... 150$, 6886 ... 150$, 6966 ... 200$

Todos os numeros deste milhar terminados em 2 TEM 150$000

7

7000 ... 150$, 7082 ... 150$, 7109 ... 150$, 7280 ... 200$, 7269 ... 150$, 7336 ... 150$, 7346 ... 200$, 7348 ... 150$, 7370 ... 150$, 7396 ... 150$, 7408 ... 150$, 7411 ... 150$, 7420 ... 150$, 7429 ... 150$, 7480 ... 500$, 7489 ... 150$, 7492 ... 200$, 7537 ... 150$, 7581 ... 150$, 7590 ... 150$, 7614 ... 150$, 7660 ... 150$, 7702 ... 150$, 7706 ... 150$, 7750 ... 150$, 7816 ... 150$, 7869 ... 200$, 7880 ... 150$, 7900 ... 150$, 7911 ... 150$, 7966 ... 150$, 7977 ... 150$, 7979 ... 150$, 7989 ... 150$

Todos os numeros deste milhar terminados em 2 TEM 150$000

8

8059 ... 150$, 8109 ... 150$, 8121 ... 150$, 8203 ... 150$, 8217 ... 150$, 8222 ... 150$, 8251 ... 150$, 8300 ... 150$, 8314 ... 200$, 8435 ... 150$, 8471 ... 150$, 8497 ... 150$, 8572 ... 150$, 8582 ... 150$, 8648 ... 150$, 8691 ... 150$, 8779 ... 150$, 8813 ... 150$, 8852 ... 150$, 8877 ... 150$

Todos os numeros deste milhar terminados em 2 TEM 150$000

9

9006 ... 150$, 9013 ... 150$

9014 — 2:000$000

9060 ... 200$, 9075 ... 150$

9082 — 1:000$000

9086 ... 200$, 9092 ... 150$, 9146 ... 150$, 9173 ... 150$, 9180 ... 150$, 9202 ... 150$, 9219 ... 150$, 9259 ... 150$, 9402 ... 150$, 9408 ... 150$, 9449 ... 150$, 9494 ... 150$, 9510 ... 200$, 9521 ... 150$, 9565 ... 150$, 9599 ... 150$, 9650 ... 150$, 9678 ... 150$, 9685 ... 150$, 9718 ... 150$, 9765 ... 500$, 9775 ... 150$, 9859 ... 150$, 9907 ... 150$, 9928 ... 150$, 9932 ... 150$

Todos os numeros deste milhar terminados em 2 TEM 150$000

10

10013 ... 150$, 10015 ... 150$, 10027 ... 150$, 10033 ... 150$, 10035 ... 150$, 10093 ... 150$, 10140 ... 150$, 10150 ... 150$, 10175 ... 150$, 10214 ... 150$, 10250 ... 150$, 10314 ... 150$, 10330 ... 150$, 10338 ... 150$, 10353 ... 150$, 10427 ... 150$, 10441 ... 150$, 10528 ... 500$, 10534 ... 200$, 10547 ... 150$, 10570 ... 150$, 10659 ... 200$, 10677 ... 150$, 10683 ... 150$, 10765 ... 150$, 10788 ... 150$, 10792 ... 150$, 10856 ... 150$, 10884 ... 150$, 10887 ... 150$, 10891 ... 150$, 10892 ... 200$, 10897 ... 150$, 10935 ... 150$, 10961 ... 150$, 10972 ... 150$

Todos os numeros deste milhar terminados em 2 TEM 150$000

11

11019 ... 200$, 11027 ... 150$, 11058 ... 150$, 11070 ... 150$, 11079 ... 500$, 11116 ... 150$, 11121 ... 150$, 11136 ... 150$, 11144 ... 200$, 11224 ... 500$, 11234 ... 150$, 11285 ... 150$, 11328 ... 150$, 11329 ... 150$, 11399 ... 150$, 11405 ... 150$, 11422 ... 500$, 11425 ... 150$, 11433 ... 200$, 11582 ... 150$, 11598 ... 150$, 11664 ... 150$, 11734 ... 150$, 11736 ... 150$, 11744 ... 150$, 11751 ... 150$, 11775 ... 150$, 11794 ... 150$, 11832 ... 150$, 11863 ... 200$, 11867 ... 150$, 11893 ... 150$, 11897 ... 150$, 11970 ... 150$, 11983 ... 200$

Todos os numeros deste milhar terminados em 2 TEM 150$000

12

12001 ... 150$, 12061 ... 150$, 12143 ... 200$, 12156 ... 500$, 12190 ... 150$, 12250 ... 150$, 12421 ... 150$, 12428 ... 150$, 13440 ... 150$, 12480 ... 200$, 12489 ... 150$, 12513 ... 150$, 12522 ... 150$, 12530 ... 150$, 12624 ... 150$, 12708 ... 200$, 12746 ... 150$, 12751 ... 150$, 12760 ... 150$, 12862 ... 150$, 12875 ... 150$, 12880 ... 150$, 12921 ... 150$, 12971 ... 150$

12976 — 5:000$ — Carangola

12994 ... 150$

Todos os numeros deste milhar terminados em 2 TEM 150$000

13

13018 ... 200$, 13042 ... 150$, 13101 ... 150$, 13132 ... 150$, 13159 ... 150$, 13203 ... 200$, 13212 ... 200$, 13252 ... 200$, 13258 ... 150$, 13268 ... 150$, 13272 ... 150$, 13280 ... 150$, 13317 ... 150$, 13322 ... 150$, 13352 ... 150$, 13384 ... 150$, 13471 ... 200$, 13500 ... 150$, 13541 ... 150$, 13551 ... 150$, 13564 ... 150$, 13602 ... 150$, 13620 ... 150$, 13626 ... 150$, 13660 ... 150$, 13668 ... 200$, 13676 ... 150$, 13681 ... 150$, 13701 ... 150$, 13717 ... 150$

13784 — 5:000$ — S. Paulo

13803 ... 150$, 13880 ... 200$

13924 — 20:000$ — S. Paulo

13941 ... 200$

Todos os numeros deste milhar terminados em 2 TEM 150$000

14

14022 ... 150$, 14033 ... 200$, 14042 ... 150$, 14073 ... 150$, 14117 ... 150$, 14173 ... 150$, 14174 ... 150$, 14319 ... 150$, 14322 ... 200$, 14457 ... 150$, 14563 ... 150$, 14595 ... 200$, 14624 ... 150$, 14667 ... 150$, 14689 ... 150$, 14693 ... 150$, 14710 ... 150$, 14811 ... 150$, 14818 ... 150$, 14844 ... 150$, 14861 ... 150$, 14978 ... 150$, 14940 ... 150$, 14951 ... 150$, 14955 ... 150$, 14957 ... 150$, 14988 ... 150$, 14989 ... 150$

Todos os numeros deste milhar terminados em 2 TEM 150$000

15

15034 ... 150$, 15051 ... 150$, 15055 ... 150$, 15288 ... 150$, 15329 ... 200$, 15350 ... 150$, 15391 ... 200$, 15416 ... 150$, 15422 ... 150$, 15424 ... 150$, 15484 ... 150$, 15511 ... 150$, 15575 ... 150$, 15607 ... 150$, 15612 ... 150$, 15640 ... 150$, 15663 ... 150$, 15691 ... 150$, 15712 ... 200$, 15743 ... 200$, 15822 ... 150$, 15832 ... 150$, 15839 ... 200$, 15843 ... 150$, 15921 ... 150$, 15931 ... 200$, 15978 ... 150$

Todos os numeros deste milhar terminados em 2 TEM 150$000

16

16026 ... 150$, 16030 ... 150$, 16058 ... 150$, 16068 ... 150$, 16093 ... 150$, 16109 ... 150$, 16142 ... 150$, 16151 ... 150$, 16188 ... 150$, 16197 ... 150$, 16285 ... 150$, 16293 ... 150$, 16298 ... 150$, 16351 ... 150$, 16417 ... 150$, 16437 ... 150$, 16441 ... 150$, 16476 ... 200$, 16482 ... 150$, 16540 ... 150$, 16563 ... 150$, 16571 ... 150$, 16595 ... 150$, 16651 ... 150$, 16659 ... 500$, 16706 ... 150$, 16735 ... 200$, 16792 ... 150$, 16807 ... 150$, 16861 ... 150$, 16907 ... 150$, 16955 ... 500$, 16963 ... 150$, 16965 ... 150$, 16967 ... 150$, 16979 ... 150$, 16987 ... 150$

Todos os numeros deste milhar terminados em 2 TEM 150$000

17

17002 ... 150$, 17083 ... 150$, 17110 ... 200$, 17135 ... 150$, 17257 ... 200$, 17275 ... 150$, 17335 ... 150$, 17383 ... 150$, 17670 ... 150$, 17677 ... 150$, 17740 ... 150$, 17786 ... 150$, 17806 ... 150$, 17821 ... 150$, 17836 ... 150$, 17848 ... 150$, 17868 ... 150$, 17878 ... 150$, 17889 ... 150$, 17892 ... 150$, 17928 ... 150$

Todos os numeros deste milhar terminados em 2 TEM 150$000

18

18017 ... 200$, 18047 ... 150$, 18089 ... 200$, 18152 ... 150$, 18159 ... 200$, 18191 ... 500$, 18217 ... 150$, 18336 ... 150$, 18340 ... 150$, 18412 ... 200$, 18454 ... 150$, 18507 ... 150$, 18534 ... 150$, 18585 ... 200$, 18615 ... 150$, 18686 ... 150$, 18727 ... 150$

18728 — 1:000$000

18734 ... 150$, 18748 ... 150$, 18822 ... 150$, 18834 ... 150$, 18839 ... 150$, 18857 ... 150$

18885 — 1:000$000

18955 ... 200$

Todos os numeros deste milhar terminados em 2 TEM 150$000

19

19007 ... 150$, 19040 ... 150$, 19061 ... 150$, 19167 ... 150$, 19266 ... 150$, 19224 ... 200$, 19292 ... 150$, 19293 ... 150$, 19299 ... 150$, 19308 ... 150$, 19384 ... 200$, 19409 ... 200$, 19444 ... 150$, 19475 ... 150$, 19544 ... 150$, 19560 ... 150$, 19569 ... 150$

19575 — 1:000$000

19616 ... 150$, 19681 ... 150$, 19720 ... 200$, 19724 ... 150$, 19734 ... 150$, 19788 ... 150$, 19801 ... 500$, 19833 ... 200$, 19836 ... 150$, 19867 ... 150$, 19914 ... 150$, 19952 ... 150$

Todos os numeros deste milhar terminados em 2 TEM 150$000

20

20022 ... 150$, 20023 ... 150$, 20083 ... 500$, 20084 ... 150$, 20112 ... 150$, 20132 ... 150$, 20146 ... 150$, 20155 ... 500$, 20165 ... 150$, 20240 ... 150$, 20279 ... 150$, 20295 ... 150$, 20310 ... 150$, 20319 ... 150$, 20323 ... 150$, 20371 ... 200$, 20397 ... 150$, 20418 ... 150$, 20608 ... 150$, 20631 ... 150$, 20663 ... 150$, 20703 ... 150$, 20769 ... 150$, 20870 ... 150$, 20932 ... 150$, 20968 ... 150$

Todos os numeros deste milhar terminados em 2 TEM 150$000

21

21067 ... 200$, 21072 ... 150$, 21132 ... 150$, 21210 ... 200$, 21222 ... 150$, 21304 ... 150$, 21321 ... 150$, 21370 ... 150$, 21405 ... 200$, 21434 ... 150$, 21487 ... 150$, 21495 ... 150$, 21555 ... 150$, 21578 ... 150$, 21602 ... 150$, 21621 ... 150$, 21628 ... 150$, 21667 ... 150$, 21683 ... 150$, 21810 ... 150$, 21857 ... 150$, 21860 ... 200$, 21951 ... 150$, 21970 ... 500$, 21984 ... 150$

Todos os numeros deste milhar terminados em 2 TEM 150$000

22

22093 ... 150$, 22164 ... 200$, 22261 ... 150$, 22286 ... 150$, 22322 ... 150$, 22355 ... 150$, 22418 ... 150$, 22445 ... 150$, 22496 ... 500$, 22517 ... 150$, 22524 ... 200$, 22541 ... 150$, 22593 ... 150$, 22656 ... 150$, 22680 ... 150$, 22731 ... 150$, 22858 ... 150$, 22944 ... 200$

Todos os numeros deste milhar terminados em 2 TEM 150$000

23

23051 ... 150$, 23102 ... 150$, 23128 ... 150$, 23218 ... 150$, 23245 ... 150$, 23246 ... 150$, 23260 ... 150$, 23268 ... 200$

23333 — 30:000$ — Bello Horizonte

23410 ... 150$, 23434 ... 150$, 23453 ... 150$, 23534 ... 150$, 23550 ... 200$, 23568 ... 150$, 23569 ... 150$, 23578 ... 200$, 23591 ... 150$, 23621 ... 200$, 23683 ... 150$, 23685 ... 150$, 23697 ... 150$, 23706 ... 150$, 23720 ... 150$, 23791 ... 200$, 23835 ... 150$, 23848 ... 150$, 23883 ... 150$, 23895 ... 150$, 23911 ... 150$, 23943 ... 150$, 23981 ... 150$

Todos os numeros deste milhar terminados em 2 TEM 150$000

24

24048 ... 200$, 24082 ... 150$, 24255 ... 150$, 24383 ... 150$, 24422 ... 150$, 24423 ... 150$

24441 — 2:000$000

24478 ... 200$, 24495 ... 150$, 24526 ... 150$, 24558 ... 150$, 24674 ... 150$, 24741 ... 150$, 24747 ... 200$, 24792 ... 150$, 24806 ... 150$, 24879 ... 150$, 24894 ... 150$, 24895 ... 200$, 24923 ... 150$

Todos os numeros deste milhar terminados em 2 TEM 150$000

25

25031 ... 150$, 25038 ... 150$, 25084 ... 150$, 25106 ... 150$, 25140 ... 150$, 25181 ... 150$, 25183 ... 150$, 25192 ... 150$, 25193 ... 150$, 25204 ... 150$, 25278 ... 200$, 25367 ... 150$, 25402 ... 150$, 25481 ... 150$, 25495 ... 150$, 25513 ... 200$, 25524 ... 150$, 25525 ... 150$, 25567 ... 150$, 25609 ... 150$, 25639 ... 150$, 25649 ... 150$, 25674 ... 150$, 25696 ... 150$, 25699 ... 150$, 25726 ... 150$, 25727 ... 200$, 25823 ... 150$, 25909 ... 150$, 25920 ... 150$, 25933 ... 150$, 25949 ... 150$, 25985 ... 200$, 25961 ... 150$, 25979 ... 150$, 25993 ... 150$, 25996 ... 150$

Todos os numeros deste milhar terminados em 2 TEM 150$000

Premios maiores

5582 — 1.000:000$ — Porto Alegre

23333 — 30:000$000 — Bello Horizonte

13924 — 20:000$000 — S. Paulo

12976 — 5:000$000 — Carangola

13784 — 5:000$000 — S. Paulo

TODOS OS NUMEROS TERMINADOS EM 2 TEM 150$000

Todos os numeros terminados em 2 têm 150$000

PLANO DA PRESENTE LISTA

PLANO O

PREMIOS

O Escriptorio á rua da Alfandega, n. 28, estará aberto para pagamentos todos os dias uteis, das 9 ás 11 ½ e das 13 ½ ás 16 horas, exceto nos dias feriados.

A Administração pagará o valor que representem os bilhetes premiados, durante os primeiros 6 mezes da respectiva extração, ao seu portador, e não atenderá reclamação alguma por perda ou subtração de bilhetes.

No caso do premio maior caber ao numero 1, serão considerados como aproximações o imediatamente superior e o ultimo dos milhares que jogarem; sendo sorteado o ultimo, serão aproximações o imediatamente inferior e o primeiro, isto é, o numero 1.

As extrações principiam ás 14 horas

Plano da proxima extração em 11 de Outubro de 1939

PLANO U

PREMIOS

182ª Extração = Concessionario: Domingos Demarchi = O Fiscal do Governo: René Mostardeiro — O Ajudante do Fiscal do Governo: Felippe Santiago Dias Paredes — O Escrivão: Joaquim de Freitas Junior **= 182ª Extração**

ATTENÇÃO

Não rasgue o seu bilhete, nem receba qualquer premio do mesmo, sem conferil-o na lista official exposta no

Ao Mundo Loterico

Rua do Ouvidor, 139

PRINCIPALMENTE SE FOI ALI ADQUIRIDO.

Os bilhetes de hontem premiados com o mesmo dinheiro, têem mais 20$000

QUARTA-FEIRA, 300 contos

SOCIAES

ANNIVERSARIOS

Fazem annos hoje:

Senhoras: Lygia Arlindo Parga, Porcina Goulart; senhorinhas: Marietta Lodi Batalha, Ottilia Burlamaqui, Stella Alves de Souza, Dirce Ribeiro; senhores: Bandeira de Mello, dr. Vianna do Castello, poeta Catullo da Paixão Cearense, coronel Bernardino Amaral Savaget.

Fazem annos amanhã:

Senhoras: Oliveira Botelho, Dulce Pacheco Leão, Carolla Rodembourg de Medeiros Netto, viuva Caio Carneiro da Cunha; senhorinhas: Armanda Cerqueira e Silva, Nair Callfré; professor Mello de Carvalho.

Fizeram annos hontem:

Senhoras: Vieira Souto, Noemia Frota Louzada; senhorinhas: Alice Penna de Aarão Reis, Anna Maria Soares Brandão, Maria do Carmo Azevedo Marques, Claude de Albuquerque, Nair Cruz Santos, Helena de Mello Coelho.

Ulysses Vianna — Faz annos hoje, o sr. Ulysses Vianna. Figura conhecida em nossos circulos do funccionalismo publico e recreativos, Ulysses Vianna, possuidor de um coração bonissimo alliado a um caracter recto, sabe fazer de todos que se acercam de si, um amigo. A's pessoas de suas relações, o anniversariante offerecerá uma recepção em sua residencia.

—— Fez annos hontem, o sr. Raphael Vieira Ruas, almoxarife da Ligth, em Ribeirão das Lages.

—— Fez annos hontem, a interessante menina Yula, filha do sr. José Arnaldo, alto funccionario da Inspectoria de Vehiculos desta capital, e de sua esposa a sra. d. Ludovina José Arnaldo, e por este motivo, foi servido aos presentes um fino lunch.

CASAMENTOS

Realizou-se hontem o consorcio matrimonial do sr. Manoel Nogueira, commerciario nesta capital, com a prendada senhorinha Isolina Frassetti, filha do sr. Giovanni Frassetti, activo e habil constructor, e de sua senhora d. Conceição Frassetti. O acto religioso, realizado ás 18 horas, na matriz de Sant'Anna, esteve grandemente concorrido por parentes dos noivos e de pessoas amigas, e delle foram paranymphos os paes da noiva e o abastado commerciante senhor Antonio Mauro Cunha e senhora.

DIPLOMATICAS

O barão Jean de Villenfagne de Sorinnes, embaixador da Belgica, offereceu no Copacabana Palace, um jantar ao embaixador de França e sra. Jules Henry. Compareceram o embaixador do Mexico e a sra. Vicente Veloz Gonzalez; o embaixador do Perú e a sra. Jorge Prado; o ministro da Dinamarca e a sra. Ove de Sebasted; o ministro e a sra. Caio de Mello Franco, o embaixador Nascimento Feitosa e senhora, srs. Bandeira de Mello e senhora, marquez de Barral e senhora, Souza Bastos e senhora, Delgado de Carvalho e senhora, senhorinha Barros Moreira, senhora Singery, srs. Gennisel e Bourguié, conselheiro de Embaixada Marcel Gallet, o presidente da A. B. I. e senhora Herbert Moses.

— Pelo avião da Panair, que saiu ás 7.45 de hontem do Aeroporto Santos Dumont, partiu para Poços de Caldas, onde vae fazer uma estação de tratamento e de repouso, o dr. Martinho Nobre de Mello, embaixador de Portugal.

Ao embarque do eminente escriptor e diplomata compareceram, apesar da hora matinal, figuras de destaque da nossa sociedade, dos circulos diplomaticos e da colonia portugueza.

NOIVADOS

Com a senhorinha Oswanda Ferreira Couto, filha do sr. Chrisosthomo Pires do Couto e de sua esposa d. Isaura Ferreira Couto, contratou casamento o sr. João Mendes Benjamin, do commercio desta praça.

FESTAS

Tijuca Tennis Club — O Departamento Social do Tijuca Tennis Club realizará, hoje das 17 ás 20 horas, uma tarde dansante, com o concurso de uma "jazz-band".

No dia 29, será levada a effeito a excursão a Petropolis. A partida da estação Barão de Mauá, será ás 7.40 e o regresso ás 16.30 horas. Na linda cidade serrana, os tijucanos se abrigarão no Tennis Club de Petropolis, local onde serão realizadas provas de natação e tennis e em cujos salões se realizarão dansas, animadas por uma "jazz-band". As inscripções para esse interessante passeio serão encerradas, impreterivelmente, no dia 20, ás 22 horas.

Fluminense Football Club — O Fluminense F. C. offerece hoje aos seus associados, logo após ao termino do Campeonato de Athletismo, um chá dansante, que terá inicio ás 17 horas, prolongando-se até ás 20 horas, com o concurso de uma orchestra.

O "DIA DA CRIANÇA"

No Hospital Jesus, da Secretaria de Saude e Assistencia, especializada em pediatria, serão realizadas, dentre outras, significativas commemorações do "Dia da Criança," cujo transcurso é a 12 do corrente. Após a celebração da missa, ás 9.30 horas, será procedida a visitação daquelle centro hospitalar, onde as crianças encontram elementos capacitados para amparo e preservação da saude.

EM ACÇÃO DE GRAÇAS

A "União Beneficente dos Motoristas Brasileiros" mandará celebrar, na proxima quinta-feira dia 12, ás 10 horas, missa em acção de graças, no altar-mór da igreja da Candelaria, pelo restabelecimento do casal Amaral Peixoto e em signal de regosijo pelo regresso da senhora Darcy Vargas.

Será officiante o padre Henrique de Magalhães.

SUL AMERICA CAPITALIZAÇÃO

COMPANHIA NACIONAL PARA FAVORECER A ECONOMIA

AUTORIZADA E FISCALIZADA PELO GOVERNO FEDERAL

CAPITAL (REALIZADO) - 3.000:000$000

Séde Social: Rua da Alfandega, 41 - Esq. Quitanda (Edificio Sulacap)

Caixa Postal 400 - RIO DE JANEIRO

FORAM AMORTIZADOS PELO SORTEIO DE 30 DE SETEMBRO DE 1939

66 Titulos por 925 contos

com as seguintes combinações:

OGD - BZA - QJX - VOG - VMK - UZV

2 titulos de 100 CONTOS

Soc. Cooperativa Industria Pecuaria do Pará Ltda. — Belém — Pará.

Sr. Cel. Ramiro Nunes de Aquino, grande fazendeiro — Itabuna — Bahia.

6 titulos de 25 CONTOS

Associação de Praticagem — São Luiz — Maranhão.

Sr. João Gomes de Lucena — Villa Bella — Pernambuco.

1—Srs. José Ramos de Almeida & Cia., grandes commerciantes — São Felix — Bahia.

Sr. Domingos Leite da Silva, commerciante — Rua da Matriz, 5 — São João Merity — Rio de Janeiro.

Sr. Mario Joaquim David — Rua IX nº 75 — (Mercado Municipal) — Capital Federal.

Sr. José Alves Aranha, engenheiro — Rua Gabriel Santos, 564 — São Paulo.

57 titulos de 10 CONTOS

Sendo na Capital Federal, os seguintes:

2—Sr. Bernardo de O. Barboza, commerciante, rua do Rosario, 101, 1.º andar — Capital Federal.

Sr. Orlando Granatti, rua Riachuelo, 418 — Sobrado — Capital Federal.

Sr. Archie Procter, Av. Rio Branco, 37-1º — Capital Federal.

D. Carmen Mariozzi Costa Ferreira, rua São Luiz Gonzaga, 615 — Capital Federal.

Sr. Dr. Raphael Garcia Pardella rua Senador Vergueiro, 103 — Capital Federal.

Sr. Onofre Augusto Pinheiro, corretor de mercadorias, rua da Quitanda, 191 — Capital Federal.

3—Sr. Dr. Lauro Henriques, engenheiro, Av. Rio Branco, 157 — Capital Federal.

Sr. José Jorge Hatim, rua Figueiredo Magalhães, 76 — Capital Federal.

Sr. Antonio Fonseca de Andrade, commerciante, rua XI, n. 31|45 — Mercado Municipal — Capital Federal.

1 titulo de 5 CONTOS

Sr. Aldemar Gerhard, commerciante — Reducto — Manhuassú — Minas Geraes.

1—Faz parte da Roda UZA a UZZ, adquirida em setembro de 1936.
2—Faz parte da Roda VOA a VOZ adquirida em junho pp.
3—Faz parte da Roda VMA a VMZ, adquirida em setembro de 1938.

Até Setembro de 1939

Foram amortizados 63.745 contos

Solicitae a relação completa dos titulos amortizados á Séde Social ou aos Inspectores e Agentes da

SUL AMERICA CAPITALIZAÇÃO

O PROXIMO SORTEIO DE AMORTIZAÇAO SERA REALIZADO EM 31 DO CORRENTE

Musica

Zuleika-Margarida

Esta joven compositora patricia vae dar audição de seus novos trabalhos: é um concerto symphonico em que reuniu diversas partituras suas, num programma interessante — pois, regendo ella propria um grande conjunto orchestral, na primeira parte — será solista de harmonium e piano nas duas seguintes.

Está marcado o dia 14 de outubro proximo, ás 21 horas no salão Leopoldo Miguez, Escola Nacional de Musica para essa reunião de arte, que é em homenagem á professora Celina Roxo Eschmann e sob os auspicios da Associação dos artistas brasileiros.

Convites nas principaes casas de musica.

CONCERTOS

Terça-feira, 10 — Cantora Margit Bokor — Th. Casino de Copacabana.

Quarta-feira, 11 — Conservatorio Brasileiro de Musica — Pianista Vera Pientznauer — E N. Musica, ás 17 horas.

Quinta-feira, 12 — Concerto Symphonico de autores americanos — Coros e orchestra do Theatro Municipal, sob a direcção do maestro Lorenço Fernandes.

Quinta-feira, 12 — Pianista Berenice Menegale — E N. Musica.

Sabbado, 14 — Concerto official da E. de Musica. — "Côro Barroso Netto" e orchestra, sob a direcção de Orlando Frederico. — A's 17 horas.

Segunda-feira, 16 — Centro Lorenzo Fernandez. — Duo pianistico Maria Azevedo Arnaldo Rebello. — E. N. de Musica, ás 17 horas.

Quarta-feira, 18 — Concerto official — Thomas Tiran — E. N. Musica, ás 21 horas.

Sexta-feira, 20 — Concerto official — Cantora Alice Ribeiro — E. N. Musica, ás 21 horas.

Domingo, 22 — Pianista Nympha Glasser — E. N. Musica, ás 21 horas.

Segunda-feira, 23 — Serie de Recitaes de ex-alumnos da Escola de Musica. — Pianista Maria Luiza Lima. — A's 17 horas.

Sexta-feira, 27 — Concerto de ex-alumnos — Pianista Nubelia Souza Brandão — E. N. Musica, ás 21 horas.

Sabbado, 28 — Concerto official — Pianista J. Octaviano — E. N. Musica, ás 21 horas.

CONCERTO DE ZULEIKA MARGARIDA

A joven e talentosa compositora brasileira Zuleika Margarida realizará no proximo dia 14, ás 21 horas, na Escola Nacional de Musica, uma audição de suas obras symphonicas.

TAPETES Sta HELENA

MANUFACTURA DE TAPETES STA. HELENA LTDA.

Visite a nossa Grande Exposição de TAPETES FEITOS A MÃO

★

Executam-se encommendas de accordo com o ambiente de seu lar

MATRIZ: SÃO PAULO
Rua Antonia de Queiroz, 183
Tel. 4-1522 - Caixa Postal 3518

FILIAL: RIO DE JANEIRO
Rua do Ouvidor, 123 - 1.o and
Tel. 22-9054 - Caixa Postal 60

THEATRO RECREIO

MARIA MATTOS e sua EMBAIXADA DO RISO!!

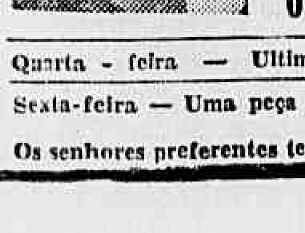

HOJE — A's 15 horas — HOJE
MATINÉE CHIC
A' noite — A's 20 e 22 horas
Penultimas representações de
"O PRINCIPE HERDEIRO!!"
O ultimo successo da temporada!!

AMANHA — A's 20 e 22 horas
ULTIMAS representações de
O Principe Herdeiro!

Terça - feira
Em espectaculo completo — A's 21 horas
Recita extraordinaria
"A INIMIGA!!"
Para attender milhares de pedidos dos que não conseguiram bilhetes para o festival de
MARIA MATTOS!
PREÇOS COMMUNS
Bilhetes desde já a venda

Quarta - feira — Ultima recita de preferencia com "A NOVA RICA!

Sexta-feira — Uma peça de grande opportunidade — "O HOMEM QUE EU MATEI!"
em festival de MARIA HELENA
Os senhores preferentes terão os seus lugares garantidos até HOJE no final do espectaculo

METRO PASSEIO, 62 - TELS. 22-6490 - 6°... HOJE 12.10 - 2.55 5.00 - 7.25 E 9.50 hs.

Dotado de apparelhamento de AR CONDICIONADO e luxuosas poltronas estofadas.

Segunda Semana de Triamphaes Exhibições!

ROBERT DONAT

em Adeus, MR. CHIPS (GOODBYE MR. CHIPS)

com GREER GARSON

POLTRONA 4$400 ESTUDANTES (SO ATÉ AS 5 HORAS) 2$200

Nenhum film estreado no "Metro" será exhibido em outros Cinemas do Rio antes de passados 60 dias de suas exhibições neste Cinema.

CINE★RIO

POLTRONA 2$200 ESTUDANTES 1$100

CINELANDIA
Telephne: 42-1839

AMANHÃ

Charles Boyer e Katherine Hepburn em "Corações em Ruinas" — R. K. O.

Os Anjos de Cara Suja em "Vidas Mal Traçadas" — Universal!

(IMPROPRIO ATÉ 18 ANNOS)

Todos os domingos: Grandiosas matinées infantis ás 10 horas com farta distribuição de brinquedos.

HOJE TARASS BOULBA (O cossaco)

ASSUCAR PEROLA

Sacco azul cinta encarnada

E' o melhor

ODEON

AMANHÃ

Os destinos daquelles passageiros, inteiramente desconhecidos até se encontrarem naquella deligencia, passaram a irmanar-se... E o perigo que ameaçava a um, a todos ameaçava!

UNITED ARTISTS

WALTER WANGER apresenta

NO TEMPO DAS DILIGENCIAS

(STAGECOACH) com CLAIRE TREVOR · JOHN WAYNE

Andy Devine · John Carradine · Thomas Mitchell · Louise Platt · George Bancroft · Donald Meek · Berton Churchill · Tim Holt

PROHIBIDO ATÉ 10 ANNOS

Direcção de JOHN FORD

Vasco e Bangú Empataram

O Jogo Foi Bem Disputado -- Agnelli, Num Lance Infeliz, Fez o Goal do Bangú

Regular publico presenciou hontem, á noite, em Campos Salles o encontro entre Vasco e 'Bangu', cujo resultado correspondeu á espectativa.

Os dois quadros fizeram uma luta caracterizada pelo equilibrio de acções e o resultado, se póde dizer, foi justo.

O match preliminar, disputado entre as equipes mixtas do Bangu' e Vasco terminou favoravel á este pela contagem de 3 x 2.

A PRICIPAL

Sob as ordens de Mario Vianna os quadros principaes se apresentaram assim formados:

Vasco: Nascimento, Aguelli e Florindo; Argemiro, Zarzur e Figliola; Armando, Alfredo II, Alfredo I, Gandula e Emeal.

Bangu': — Francisco, Enéas e Camarão; Pichim, Rodrigo e Leitão; Bhering, Ladislau, Lula, Jorge e Dininho.

O PRIMEIRO TEMPO

Saiu o Bangu' ás 21.06 horas — A's 21.20, o Bangu' investiu. Bhering centrou na boca da méta e Aguelli num lance, infeliz desviou a pelota para o fundo das rêdes marcando contra.

A's 21.22 horas o Vasco empatou espectacularmente.

Emeal recebeu e num passo alto cedeu forte á Gandula que, numa bellissima cabeçada, empatou sob o delirio da assistencia. A's 21.46, terminou a etapa primaria, caracterizada pelo equilibrio se sobresaindo todavia mais positivo o Vasco.

O FINAL

Reinicio da peleja ás 22.00 horas. Movimentou o Vasco. Phase de muito equilibrio. Jogo mais movimentado, acções porém mais coordenadas do Vasco. Ambos os quadros perseguindo palmo a palmo a victoria.

Instantes de emoção proporcionados ao publico, aliás numeroso. Camarão jogando limpo é digno se destacar.

22.40 horas apito final do chronometrista.

Placard — Vasco 1; Bangu' 1. Justa contagem.

Diario Carioca

Anno XII — Numero 3.477 Rio de Janeiro, Domingo, 8 de Outubro de 1939 Praça Tiradentes n.° 77

O Exercito Francez Mantem a Iniciativa Das Operações

Repellidos varios ataques allemães --- Sarrebruck ameaçada de capitulação --- O presidente Lebrun visita o "front", acompanhado do general Gamelin

PARIS, 7 (U. P.) — (Agencia norte-americana) — Hontem á noite, as forças francezas voltaram a repellir as allemãs que lançaram numerosos ataques em diversos pontos da frente, de Wissembourg a Sarrebruck, com o proposito apparente de conhecer a solidez das posições francezas.

O mau tempo, caracterizado por chuvas torrenciaes e fortes ventos, reduziu muitissimo as actividades da aviação que sómente effectuou alguns vôos de reconhecimento.

Os exercitos alliados continuam accumulando materiaes de guerra na frente de batalha, como confirmou officialmente o commandante em chefe das forças aéreas britannicas, marechal sir Cyril Newall.

Durante a noite passada as tropas do general Gamelin com suas peças de artilharia e unidades de metralhadoras repelliram doze incursões allemãs ao noroéste de Wissembourg, a sodoéste de Sarrebruck, no Bosque de Warndt e tambem em Bisse.

Acredita-se que esses ataques allemães obedeceram ao proposito de encontrar algum ponto debil nas linhas francezas para rompel-as e obrigar seus defensores a retirar-se, com o que se livraria a cidade de Sarrebruck de uma quéda imminente.

Com reforços trazidos, ao que parece, da Polonia, os allemães concentraram sua pressão sobre a margem sul do rio Sarre, ente Sarrelouis e Sarrebruck, de onde os francezes bombardeiam a collina de Berus, considerada a chave de accesso de Sarrelouis. E' visivel o proposito do alto commando allemão de, a qualquer custo, desalojar os francezes do Bosque de Warndt que tomaram depois de minuciosas e methodicas operações, pois ali podem ataçar Sarrebruck. O facto dos allemães terem fortificado solidamente esse bosque, cobrindo-o de campos de minas, indica o valor estrategico que tem para uma acção contra a capital da rica zona industrial e mineira do Sarre.

As chuvas copiosas e os fortes ventos que desde ha dias açoitam a frente occidental, de Lauterburg ao Mosella, obrigaram as forças aéreas alliadas e allemãs a diminuir suas actividades.

São realizados sómente poucos vôos de reconhecimento, quando as condições atmosphericas o permittem e, a julgar pelos communicados, não se travaram combates aéreos.

Em fonte autorizada, informa-se que um apparelho allemão de reconhecimento effectuou uma descida forçada nas linhas francezas, talvez obrigado pelo mau tempo.

O Palacio do Elyseu distribuiu um communicado annunciando que o presidente Lebrun e o commandante em chefe das forças da França, general Maurice Gamelin, visitaram em seus quarteis generaes o general Vuillemin, chefe da Aviação e o general Georges, chefe das forças de terra.

Aperta-se o cerco francez á cidade Sarrebruck

PARIS, 7 (U. P. — Agencia Internacional) — Os despachos militares da frente occidental annunciam que a artilharia franceza e as unidades de metralhadoras desencadearam uma intensa acção durante a noite, rechassando doze incursões allemãs. Esta actividade se registou em seguida a uma melhora verificada no tempo, que havia sido pessimo em toda a frente durante os ultimos dias.

A luta adquiriu maior intensidade no sector de Sarrebruck, onde os allemães combatem desesperadamente contra os preparativos dos francezes, para o ataque final a essa cidade, centro principal do valle do Sarre. As informações mais recentes indicavam que as tropas do generalissimo Gamelin completaram virtualmente a consolidação das posições no bosque de Warndt, tomado ha um mez, e que esse local foi escolhido como ponto de apoio para o ataque final a Sarrebruck.

Os allemães estão fazendo repetidas tentativas para quebrar as linhas francezas ao redor de Sarrebruck, que as tropas de Gamelin circundam por tres lados. A cidade está tão exposta ao fogo da artilharia franceza que, praticamente, perde seu valor como base para os allemães.

Os ataques se concentraram tambem sobre o sector do Brisse, além do bosque de Warndt. Estes dois pontos estão a oeste e éste de Sarrebruck, respectivamente.

As tentativas dos allemães, em numero pelo menos de doze, para desalojar os francezes de suas posições no sector do Brisse, lhes custaram numerosas vidas e os ultimos ataques foram rechassados da mesma maneira que os primeiros.

Mais para o éste os allemães lançaram uma série de ataques contra as linhas francezas do noroeste de Wissenberg, localidade situada na parte oriental do arco que fórma a fronteira franceza no referido ponto.

A aviação de ambos os lados realizou vôos de reconhecimento embora limitados, porque o tempo não é o sufficientemente seguro para essa classe de actividades. De fonte autorizada, annunciou-se que, devido á escassa visibilidade, um piloto allemão perdeu o rumo e desceu em territorio francez.

Foi aprisionado e as autoridades teriam conseguido delle importantes informações.

A actual actividade allemã parece limitar-se a ataques isolados em varios sectores, como se procurassem encontrar um ponto fraco nas linhas francezas. Mau grado a chegada de reforços da Polonia, tanto em homens como em material bellico, os allemães até agora não dão signaes de estarem promptos para lançar a offensiva geral, esperada ha varias semanas. Grandes contingentes de tropas que lutaram na Polonia estão concentrados na margem do rio Sarre, entre Sarrelouis e Sarrebruck.

Para tratar de impedir essas concentrações, a artilharia franceza fustigou sem cessar o pico do monte de Berus, que domina Sarrelouis.

O presidente Lebrun percorre o "front"

PARIS, 7 (U. P.) (Agencia Internacional) — Um communicado do Palacio do Elyseu informa que o presidente Albert Lebrun e o generalissimo Gamelin visitaram os generaes Georges, chefe do exercito, e Vuillemin, chefe da aviação, em seus respectivos quarteis-generaes.

Communicado francez

PARIS, 7 (U. P.) — (Agencia Norte-Americana) — O communicado de guerra francez, expedido esta noite, annuncia que durante a primeira semana do mez de outubro, a marinha franceza appreendeu trinta mil toneladas de mercadorias destinadas á Allemanha.

Accrescenta mais o communicado: "Houve acções de artilharia de ambas as partes, entre os rios Sarre e Mosella, e de patrulhas na região de Zweibrucken".

Declarações do marechal Cyril Newall

PARIS, 7 (U. P.) —(Agencia Norte Americana) — Depois de manter uma conferencia com os Estados Maiores, o marechal do Ar da Grã-Bretanha, sir Cyril Newall, manifestou aos jornalistas que breve haverá na França um numero maior de esquadrilhas das Forças Reaes Aereas.

"Já sabem os srs. — disse — que desde ha varias semanas estão na França algumas esquadrilhas. A essas se unirão em pouco muitas mais".

Sir Cyril expressou seu desejo de agradecer á aviação e ao povo francez a ajuda que prestaram ás Reaes Forças. Ao commentar a conferencia militar que acabava de terminar, declararam: "Foi sómente uma conversação de amigos, com o general Gamelin, e general Willemen e o general Georges. Trabalhamos em muita estreita collaboração".

Accrescentou o marechal do Ar que é a terceira conferencia que mantiveram, dizendo mais — "Uma parte da divisão aerea britannica de reconhecimento e de caça, cujos apparelhos chegam á França dia após dia, procede de maneira independente, tanto que as demais machinas trabalham de accordo com as esquadrilhas francezas". Os planos detalhados para o proseguimento dessa união foram preparados na noite passada, durante a conferencia dos dois Estados Maiores alliados.

Em resposta ás perguntas que lhe foram formuladas sobre as façanhas da aviação franco-britannica, sir Cyril Newall expressou: — "Não sei si a força aerea alliada domina a do inimigo, porém o que sei é que está em vias de conseguil-o rapidamente". Solicitou aos representantes da imprensa que não empreguem a palavra heroismo ao se referirem aos actos de bravura dos pilotos da R. F. A., explicando "que isso os confunde".

O Chefe do Governo Inaugurou o Museu Social

O ministro Waldemar Falcão discursando na inauguração

O presidente Getulio Vargas dedicou o dia de hontem ás visitas a varios departamentos do Ministerio do Trabalho.

S. ex. percorrendo essas repartições teve opportunidade de trocar impressões com grande numero de funccionarios sobre os serviços de assistencia social.

E, num gesto muito significativo, o chefe do Governo fez questão de almoçar no restaurante dos operarios e funccionarios, situado no 12° andar daquelle Ministerio, justamente quando era mais intenso, ali, o movimento.

Conversando com as pessoas que estavam no momento, fazendo refeição e consultando a tabella dos preços, o presidente Getulio Vargas não poude esconder a sua magnifica impressão.

PERCORRENDO AS DEPENDENCIAS

Em companhia do ministro Waldemar Falcão, e capitão Manoel dos Anjos, o presidente Getulio Vargas chegou ao Ministerio do Trabalho ás 13 horas. Levado ao gabinete do titular, já se encontravam, ali, os srs. ministro Fernando Costa, Marques dos Reis, Lourival Fontes, conego Olympio de Mello, desembargador Florencio de Abreu, João Vieira Macedo, major Carneiro de Mendonça e outras pessoas gradas. Percorrendo as principaes dependencias do 8° andar, o chefe do Governo foi levado ao 12° andar, onde se acha installado o restaurante.

O ALMOÇO

Cerca de 100 pessoas almoçavam, no momento em que o presidente Getulio Vargas chegou ao restaurante, onde foi recebido sob calorosa salva de palmas. O sr. Getulio Vargas conversou com os funccionarios indo até a varanda do edificio, que possue magnifica vista para a Guanabara. E é servido em seguida, o almoço. Tomam parte tambem os srs. Waldemar Falcão, ministro do Trabalho; Fernando Costa, ministro da Agricultura; Souza Costa, ministro da Fazenda; general Francisco José Pinto, chefe da casa militar da presidencia; Lourival Fontes, director do Departamento Nacional de Propaganda; Marques dos Reis presidente do Banco do Brasil; commandante Americo Pimentel, sub-chefe da Casa Militar da Presidencia; major Carneiro de Mendonça, director do B. do Brasil; coronel Benjamin Vargas, Abel Ribeiro Filho, chefe do gabinete do ministro do Trabalho; desembargador Florencio de Abreu, Costa Rego, Marcial Dias Pequeno secretario do ministro do Trabalho; padre Olympio de Mello Costa Miranda, director do Serviço de Estatistica da Previdencia do Trabalho; Antonio Ferreira Filho, presidente do Instituto de Aposentadoria e Pensões da Estiva; capitão Manoel dos Anjos e Vieira de Macedo.

INAUGURAÇÃO DO RETRATO DO PRESIDENTE NAS OFFICINAS GRAPHICAS

O sr. Costa Miranda, director do serviço de Estatistica, levou o sr. Getulio Vargas, em seguida, ás officinas graphicas. Ahi foi inaugurado o retrato de s. ex., tendo falado nessa occasião, o sr. Carlos Gomes Dias, pelos operarios.

Outras dependencias do M. do Trabalho foram percorridas pelo presidente, inclusive a sala de costuras das obras de bemfeitoria, patrocinadas pela sra. Darcy Vargas, sala essa que funcciona no 1° andar do Palacio do Trabalho.

A INAUGURACAO DO MUSEU SOCIAL

O presidente Getulio Vargas inaugura, em seguida, o Museu Social. Altas autoridades, civis e militares, estão presentes.

O sr. Waldemar Falcão pronuncia, então, o seu discurso, saudando o chefe do Governo.

O MUSEU SOCIAL

O presidente Getulio Vargas percorreu, demoradamente, todas as dependencias do Museu. Examinou s. ex. successivamente, os graphicos sobre salario minimo, indices de alimentação, o movimento das juntas de conciliação, registo de empregadores e empregados, esquemas sobre o movimento syndical, cadastro das cooperativas, cartogrammas de previdencia social, diagrammas dos accidentes de trabalho, movimento da imigração, etc.

O sr. Costa Miranda, levou, após, o chefe do Governo á bibliotheca e ao amphitheatro.

Ahi, discursou o sr. Waldemar Falcão, tendo, a seguir, s. ex. dado, como inaugurado, o Museu.

PALESTRANDO COM OS FUNCCIONARIOS

Durante a visita ás dependencias do M. do Trabalho, o presidente teve opportunidade de palestrar com os funccionarios, indagando de suas respectivas secções.

MEDIDAS ECONOMICAS TOMADAS PELO GOVERNO DE ROMA

ROMA, 7 (U. P.) — (Agencia norte-americana) — As decisões e medidas recentemente adoptadas pelo governo, constituem indicio de que a Italia já se preoccupa com os problemas de após-guerra, dispondo-se resolvel-os de fórma a obter os melhores resultados possiveis.

Os exportadores lançam-se em cheio á conquista e consolidação de novos baluartes nos mercados mundiaes, afim de que, ao se reiniciar a competencia com os actuaes paizes belligerantes — terminada a guerra — a Italia possa manter, ao menos em parte, as posições conquistadas com relativa facilidade durante a emergencia de guerra.

Diz-se tambem que o Duce ordenou que sejam activadas as obras publicas em todo o paiz, especialmente as que affectam o aproveitamento das terras, de vez que é esperado certo accumulo de mão de obra logo que se proceda á desmobilização dos actuaes contingentes armados e que as industrias que hoje servem a finalidades de guerra voltem a transformar-se em productoras de elementos de paz.

A experiencia de que se fez anteriormente na Italia, demonstra que o melhoramento e o saneamento das terras offerece amplas possibilidades como fontes de trabalho permanente e illimitada no terreno da agricultura. Salienta-se que esses trabalhos são agora iniciados porque os projectos de melhoramento rural exigem muito tempo.

Os 8.000 milhões de liras, que se espera produzirão os novos impostos approvados durante a ultima reunião do gabinete, serão destinados principalmente mais a actividades pacificas do que a fins de defesa. A neutralidade observada pelo paiz addicionada ao programma de obras publicas de grande relevancia que vem de ser recomeçado em toda a nação, é interpretada como indicio de que a Italia espera permanecer militarmente isolada durante muito tempo.

Confirmaria essa opinião a actividade registada na Bolsa de Valores durante a ultima quinzena. A melhoria das cotações verificou-se de preferencia nas acções das industrias de fins pacificos, embora se deva assignalar que as de guerra tambem melhoraram de fórma notavel.

Imprensa estadual

TRIBUNA DE PETROPOLIS

A "Tribuna de Petropolis" completa hoje 37 annos de vida. Na sua longa existencia a confrade fluminense conta relevantes serviços prestados á prospera cidade serrana mandada construir pelo imperador D. Pedro II. Soffrendo embora a concorrencia dos diarios cariocas a "Tribuna de Petropolis" tem vivido galhardamente o que deixa patente o seu valor. Os petropolitanos não a deixam de ler porque sabem que em suas columnas encontram sempre abundante noticiario e artigos de interesse geral. As nossas felicitações á brilhante collega do Estado do Rio.

A RAZÃO

Os collegas que trabalham na "A Razão", diario de Santa Maria, prospera cidade do Rio Grande do Sul, estão hoje em festa. E isso porque completa mais um anniversario o prestigioso jornal sulista. Orgão de grande projecção no interior do Estado, a "A Razão" se caracterisa pelo espirito moderno que a orienta. Pela sua data maxima, juntamos as nossas felicitações ás innumeras que a "A Razão" receberá.

Novo embaixador brasileiro no Mexico

MEXICO, 7 (T. O.) — (Agencia Allemã) — O Governo mexicano concedeu "placet" ao novo embaixador brasileiro, sr. Carlos de Lima Cavalcanti, que até agora fora embaixador do Brasil na Columbia.

A batalha naval das Ilhas Falkland, entre cruzadores inglezes e allemães!

Epopéa naval reproduzida com a cooperação da esquadra britannica!

BROADWAY PROGRAMMA

Destino GLORIOSO

John Mills

Betty Balfour

Barry Mackay

AMANHÃ

HORARIO

2-3,40-5,20

7-8,40-10,20

BROADWAY

NO PROGRAMMA

CARTOLAS E TESTAS COROADAS

Reportagem historica sobre os grandes homens da Europa e os mais importantes acontecimentos destes ultimos 40 annos

Jaguaré não poderá jogar em Portugal

LISBOA, 7 (U. P. — Agencia Norte-Americana) — O "Diario de Lisboa" informa que o footballer brasileiro Jaguaré, que ora se encontra no Porto, não poderá actuar em qualquer team de Portugal, em virtude de não ter a sua situação devidamente regularizada.

O TEMPO

MAXIMA: 24,1
MINIMA: 18,1

TEMPO — Bom, com nebulosidade. Nevoeiro.

TEMPERATURA — Estavel á noite e em elevação de dia.

VENTOS — De Suéste a nordéste, sujeitos a rajadas frescas.

E. DO RIO — As mesmas previsões.

Chegou a Chung King o embaixador britannico na China

CHUNG KING, 7 (T. O.) (Agencia Allemã) — Contrariamente ao que se noticiou sobre a viagem do embaixador britannico na China para Chung King via Indochina, esse diplomata chegou hoje aqui de avião, tendo partido directamente de Hong-Kong.

Cordialidade turco bulgara

STAMBUL, 7 (Agencia Nacional-Brasil) — O correspondente da agencia Stefani relata um episodio significativo da cordialidade turco-bulgara, verificado hoje na fronteira de ambos os paizes.

No momento em que varios officiaes bulgaros festejavam o anniversario da ascenção do rei Boris ao throno da Bulgaria, um grupo de collegas turcos approximou-se daquelles, saudando o soberano do paiz vizinho.

Falleceu um famoso cirurgião

NEW HANVEN, Connecticutt — EE. UU. 7 (U. P.) —(Agencia Internacional) — Falleceu, na edade de 70 annos, o famoso cirurgião, especialista em lesões cerebraes, dr. Harvey Cushing.

III|8.° R. I. para o 1.° R. C. I.

Pelo director de Remonta do Exercito foi transferido de ordem do ministro da Guerra do III-R. I. para o 1° R. C. I., o 2° tenente veterinario José Ottoni dos Santos.

O general Reguera em viagem de inspecção

Acompanhado do capitão Antonio da Silva Rocha adjunto da Directoria de Aeronautica, partiu hontem pela manhã, em viagem de inspecção para o norte do paiz, o general Isauro Reguera. A demora do director de Aeronautica é curta.